

# BOLETIM INFORMATIVO NOVO CORONAVÍRUS COVID-19

SECRETARIA DE SAÚDE DO RECIFE



Data de Emissão: 12/09/2020

## RESUMO EPIDEMIOLÓGICO DA COVID-19 NO RECIFE

Neste sábado (12), o Recife confirmou **34** novos casos da covid-19, nas últimas 24 horas, sendo 32 casos leves e dois casos de srag. Também foram confirmadas, laboratorialmente, quatro novas mortes, sendo três mulheres e um homem, ocorridas entre os dias 29 de julho e 11 de setembro. Os pacientes que foram a óbito tinham idades entre 59 e 96 anos. Assim, o município totaliza **32.374** casos confirmados da covid-19, sendo 23.407 casos leves da doença e 8.967 casos de srag. Destes, **2.326** evoluíram para o óbito. Além disso, o boletim aponta um total de **29.874** pacientes já recuperados da doença.

## PANORAMA COVID-19

|  |                   |                           |
|--|-------------------|---------------------------|
| <b>Mundo</b><br>28.904.124<br>CONTAMINADOS   | 923.625<br>ÓBITOS | 20.771.558<br>RECUPERADOS |
| <b>Brasil</b><br>4.315.687<br>CONTAMINADOS   | 131.210<br>ÓBITOS | 3.553.421<br>RECUPERADOS  |
| <b>Pernambuco</b><br>136.413<br>CONTAMINADOS | 7.852<br>ÓBITOS   | 118.239<br>RECUPERADOS    |
| <b>Recife</b><br>32.374<br>CONTAMINADOS      | 2.326<br>ÓBITOS   | 29.874<br>RECUPERADOS     |

FONTES: Worldometer, Ministério da Saúde, Secretaria de Saúde do Estado de Pernambuco e Secretaria de Saúde do Recife

ATUALIZAÇÃO  
12/09/2020, 19h

## ANÚNCIOS DO DIA

### Prefeitura do Recife divulga novos locais das Estações Itinerantes de covid-19 e ações porta a porta

Oito novas localidades do Recife serão beneficiadas, nesta semana, com a distribuição de máscaras e de informações sobre a pandemia, nas Estações Itinerantes de Orientações sobre a Covid-19. Além disso, os profissionais de saúde da Prefeitura do Recife também vão levar os itens de proteção e orientações nas ações porta a porta nas comunidades mais vulneráveis e nas visitas às casas de pessoas dos grupos de risco da covid-19. A Secretaria de Saúde (Sesau) do Recife já distribuiu mais de 350 mil máscaras em dois meses de ações, fora os itens de proteção entregues por outras secretarias municipais.

Saiba mais: <http://www2.recife.pe.gov.br/node/291641>



PREFEITURA DO  
RECIFE

### PERFIL DE SRAG DOS CASOS CONFIRMADOS PARA COVID-19

Foram confirmados **8.967** casos de SRAG para COVID-19 distribuídos em todos os distritos sanitários e em 94 bairros, destes **2.326** evoluíram para o óbito. Em relação aos distritos sanitários (DS), destacaram-se o IV com **18,8%**, o VI com **15,7%** e o V com **14,7%** dos casos confirmados (Tabela 1).

**Tabela 1.** Casos confirmados de COVID-19, segundo DS e bairro de residência. Recife, 2020

| DISTRITO<br>SANITÁRIO/BAIRRO | Confirmados |             | Óbitos     |
|------------------------------|-------------|-------------|------------|
|                              | N           | %           | N          |
| <b>DS I</b>                  | <b>554</b>  | <b>6,2</b>  | <b>143</b> |
| Boa Vista                    | 129         | 1,4         | 30         |
| Cabanga                      | 9           | 0,1         | 1          |
| Coelhos                      | 50          | 0,6         | 19         |
| Ilha do Leite                | 21          | 0,2         | 4          |
| Ilha Joana Bezerra           | 74          | 0,8         | 18         |
| Paissandu                    | 16          | 0,2         | 3          |
| Recife                       | 4           | 0,0         | 0          |
| Santo Amaro                  | 182         | 2,0         | 50         |
| Santo Antonio                | 11          | 0,1         | 1          |
| Sao Jose                     | 43          | 0,5         | 14         |
| Soledade                     | 15          | 0,2         | 3          |
| <b>DS II</b>                 | <b>1297</b> | <b>14,5</b> | <b>379</b> |
| Agua Fria                    | 242         | 2,7         | 82         |
| Alto Santa Teresinha         | 27          | 0,3         | 10         |
| Arruda                       | 94          | 1,0         | 25         |
| Beberibe                     | 45          | 0,5         | 19         |
| Bomba do Hemeterio           | 58          | 0,6         | 19         |
| Cajueiro                     | 55          | 0,6         | 20         |
| Campina do Barreto           | 58          | 0,6         | 16         |
| Campo Grande                 | 179         | 2,0         | 43         |
| Dois Unidos                  | 176         | 2,0         | 65         |
| Encruzilhada                 | 109         | 1,2         | 18         |
| Fundao                       | 35          | 0,4         | 10         |
| Hipodromo                    | 15          | 0,2         | 3          |
| Linha do Tiro                | 72          | 0,8         | 23         |
| Peixinhos                    | 8           | 0,1         | 2          |
| Ponto de Parada              | 9           | 0,1         | 3          |
| Porto da Madeira             | 29          | 0,3         | 10         |
| Rosarinho                    | 75          | 0,8         | 8          |
| Torreao                      | 11          | 0,1         | 3          |
| <b>DS III</b>                | <b>1011</b> | <b>11,3</b> | <b>170</b> |
| Aflitos                      | 40          | 0,4         | 5          |
| Alto do Mandu                | 25          | 0,3         | 6          |
| Apipucos                     | 39          | 0,4         | 1          |
| Casa Amarela                 | 250         | 2,8         | 55         |
| Casa Forte                   | 88          | 1,0         | 15         |
| Derby                        | 27          | 0,3         | 2          |
| Dois Irmaos                  | 19          | 0,2         | 5          |
| Espinheiro                   | 103         | 1,1         | 23         |
| Gracas                       | 139         | 1,6         | 11         |
| Jaqueira                     | 21          | 0,2         | 6          |
| Monteiro                     | 18          | 0,2         | 4          |
| Parnamirim                   | 59          | 0,7         | 5          |
| Poço                         | 39          | 0,4         | 4          |
| Santana                      | 22          | 0,2         | 5          |
| Sitio dos Pintos             | 18          | 0,2         | 6          |
| Tamarineira                  | 104         | 1,2         | 17         |

# BOLETIM INFORMATIVO NOVO CORONAVÍRUS

COVID-19

SECRETARIA DE SAÚDE DO RECIFE



PREFEITURA DO  
RECIFE

| DISTRITO<br>SANITÁRIO/BAIRRO | Confirmados |              | Óbitos      |
|------------------------------|-------------|--------------|-------------|
|                              | N           | %            | N           |
| <b>DS IV</b>                 | <b>1687</b> | <b>18,8</b>  | <b>384</b>  |
| Caxanga                      | 54          | 0,6          | 10          |
| Cidade Universitaria         | 12          | 0,1          | 4           |
| Cordeiro                     | 233         | 2,6          | 56          |
| Engenho do Meio              | 63          | 0,7          | 18          |
| Ilha do Retiro               | 33          | 0,4          | 4           |
| Iputinga                     | 297         | 3,3          | 71          |
| Madalena                     | 231         | 2,6          | 30          |
| Prado                        | 66          | 0,7          | 17          |
| Torre                        | 154         | 1,7          | 30          |
| Torroes                      | 159         | 1,8          | 46          |
| Varzea                       | 351         | 3,9          | 88          |
| Zumbi                        | 34          | 0,4          | 10          |
| <b>DS V</b>                  | <b>1322</b> | <b>14,7</b>  | <b>437</b>  |
| Afogados                     | 172         | 1,9          | 63          |
| Areias                       | 174         | 1,9          | 50          |
| Barro                        | 80          | 0,9          | 28          |
| Bongi                        | 66          | 0,7          | 20          |
| Cacote                       | 24          | 0,3          | 8           |
| Coqueiral                    | 53          | 0,6          | 24          |
| Curado                       | 67          | 0,7          | 21          |
| Estancia                     | 51          | 0,6          | 19          |
| Jardim São Paulo             | 180         | 2,0          | 55          |
| Jiquia                       | 39          | 0,4          | 13          |
| Mangueira                    | 50          | 0,6          | 20          |
| Mustardinha                  | 48          | 0,5          | 21          |
| San Martin                   | 157         | 1,8          | 41          |
| Sancho                       | 57          | 0,6          | 12          |
| Tejipio                      | 74          | 0,8          | 27          |
| Totó                         | 30          | 0,3          | 15          |
| <b>DS VI</b>                 | <b>1412</b> | <b>15,7</b>  | <b>315</b>  |
| Boa Viagem                   | 808         | 9,0          | 153         |
| Brasilia Teimosa             | 87          | 1,0          | 30          |
| Imbiribeira                  | 243         | 2,7          | 56          |
| Ipsep                        | 124         | 1,4          | 36          |
| Pina                         | 150         | 1,7          | 40          |
| <b>DS VII</b>                | <b>855</b>  | <b>9,5</b>   | <b>273</b>  |
| Alto Jose Bonifacio          | 57          | 0,6          | 21          |
| Alto Jose do Pinho           | 61          | 0,7          | 17          |
| Brejo da Guabiraba           | 46          | 0,5          | 13          |
| Brejo de Beberibe            | 33          | 0,4          | 16          |
| Corrego do Jenipapo          | 45          | 0,5          | 16          |
| Guabiraba                    | 33          | 0,4          | 7           |
| Macaxeira                    | 88          | 1,0          | 21          |
| Mangabeira                   | 25          | 0,3          | 7           |
| Morro da Conceicao           | 42          | 0,5          | 14          |
| Nova Descoberta              | 176         | 2,0          | 58          |
| Passarinho                   | 76          | 0,8          | 17          |
| Pau Ferro <sup>2</sup>       | 1           | 0,0          | 0           |
| Vasco da Gama                | 172         | 1,9          | 66          |
| <b>DS VIII</b>               | <b>739</b>  | <b>8,2</b>   | <b>224</b>  |
| Cohab                        | 311         | 3,5          | 99          |
| Ibura                        | 326         | 3,6          | 94          |
| Jordao                       | 102         | 1,1          | 31          |
| <b>Ign</b>                   | <b>90</b>   | <b>1,0</b>   | <b>1</b>    |
| <b>Total</b>                 | <b>8967</b> | <b>100,0</b> | <b>2326</b> |

Fonte: SES PE/SEVS/Cievs PE/FormSus

Nota: Dados provisórios sujeitos à alteração, dados de 11/09/2020.

Em relação ao sexo, destaca-se o feminino (52,1%) para casos e o masculino (51,9%) para os óbitos. Para a raça/cor, 73,3% e 70,2% dos casos e óbitos, respectivamente, são em negros. Destacam-se as faixas etárias de 40 a 49 (17,2%) e 50 a 59 anos (17,0%) para os casos confirmados e as de 80 anos e mais e 70 a 79 anos, com 29,5% e 24,0% para os óbitos (Figura 1 e Tabela 2).

**Figura 1.** Número e proporção de casos confirmados e de óbitos de COVID -19, segundo raça/cor. Recife, 2020.

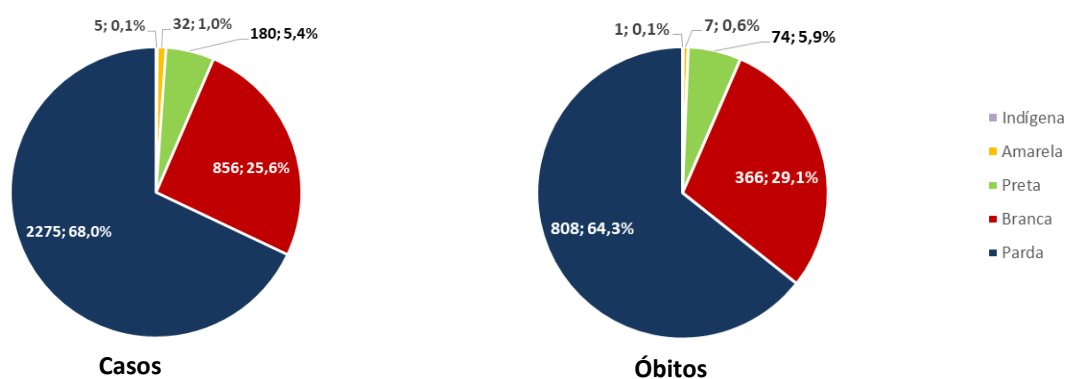

Fonte: SES PE/SEVS/Cievs PE/Formus

Nota 1: Dados provisórios sujeitos à alteração, dados de 11/09/2020

Nota 2: 5.619 (62,7%) casos confirmados e 1.070 (46,0%) dos óbitos confirmados com raça/cor ignorada

**Tabela 2.** Número e proporção de casos de SRAG confirmados para COVID -19, segundo faixa etária. Recife, 2020

| Faixa Etária   | Confirmados |              | Óbitos      |              |
|----------------|-------------|--------------|-------------|--------------|
|                | N           | %            | N           | %            |
| 0 a 9 anos     | 187         | 2,1          | 11          | 0,5          |
| 10 a 19 anos   | 99          | 1,1          | 10          | 0,4          |
| 20 a 29 anos   | 629         | 7,0          | 24          | 1,0          |
| 30 a 39 anos   | 1417        | 15,8         | 64          | 2,8          |
| 40 a 49 anos   | 1540        | 17,2         | 124         | 5,3          |
| 50 a 59 anos   | 1527        | 17,0         | 306         | 13,2         |
| 60 a 69 anos   | 1359        | 15,2         | 542         | 23,3         |
| 70 a 79 anos   | 1118        | 12,5         | 558         | 24,0         |
| 80 anos e mais | 1091        | 12,2         | 687         | 29,5         |
| <b>Total</b>   | <b>8967</b> | <b>100,0</b> | <b>2326</b> | <b>100,0</b> |

Fonte: SES PE/SEVS/Cievs PE/Formus

Nota: Dados provisórios sujeitos à alteração, dados de 11/09/2020

**Figura 2.** Número de casos de SRAG confirmados para COVID-19, segundo data de início dos sintomas. Recife, 2020

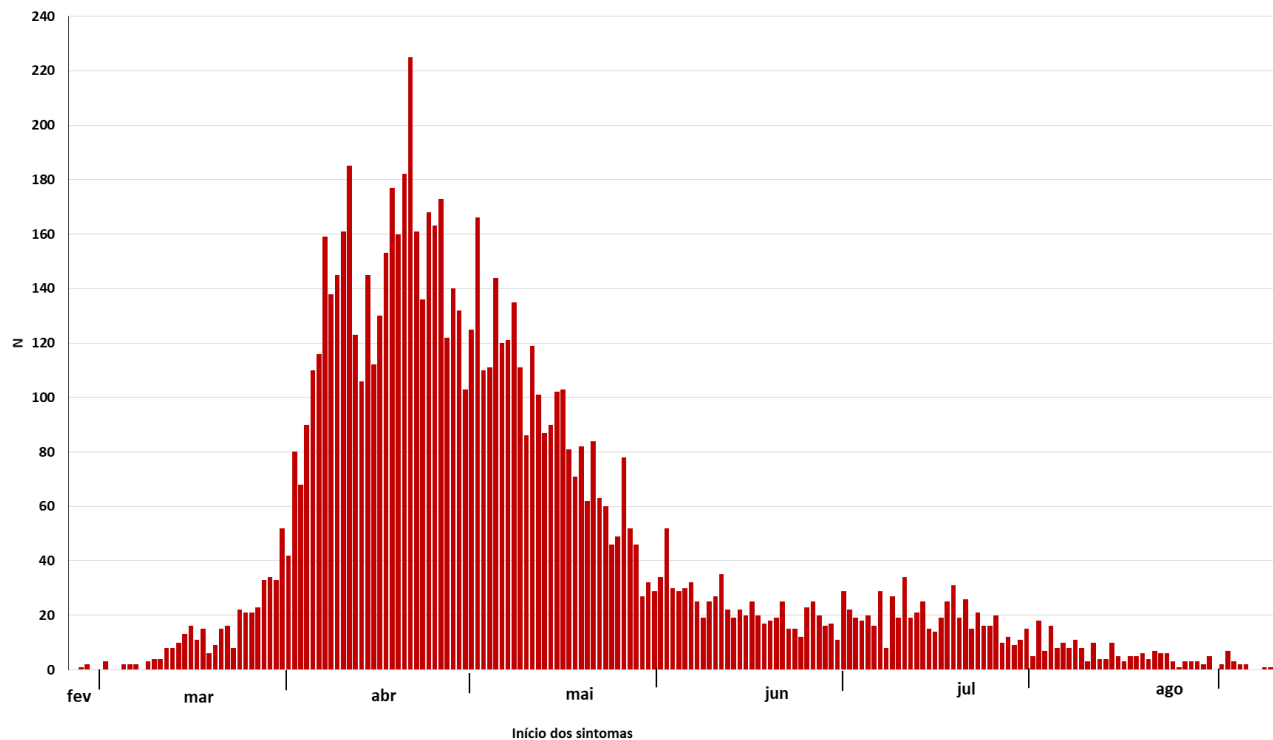

Fonte: SES PE/SEVS/Cievs PE/Formsus

Nota 1: Dados provisórios sujeitos à alteração, dados de 11/09/2020

Nota 2: 266 casos confirmados com data de início dos sintomas ignorada

Dos casos graves, **01 (0,0%)** evoluiu bem, recebeu alta e se encontra em isolamento domiciliar, **6.569 (73,3%)** já se recuperaram da doença, **71 (0,8%)** estão internados tanto na rede pública quanto na privada (4 em leitos de UTI e 67 em enfermaria) e **2.326 (25,9%)** evoluíram para o óbito (Figura 3).

**Figura 3.** Número de casos confirmados de SRAG para COVID-19, segundo evolução. Recife, 2020

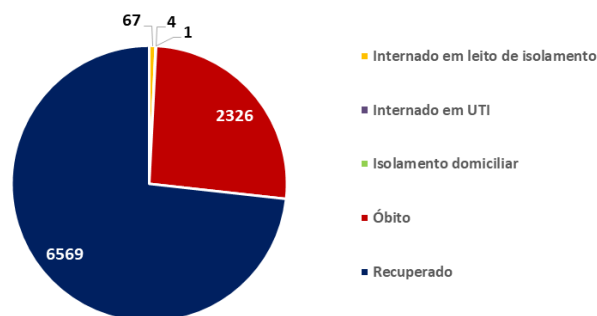

Fonte: SES PE/SEVS/Cievs PE/Formsus

Nota: Dados provisórios sujeitos à alteração, dados de 11/09/2020

**Tabela 3.** Número e proporção de casos de SRAG descartados para COVID-19, segundo vírus respiratório identificado. Recife, 2020

| Vírus                      | N          | %            |
|----------------------------|------------|--------------|
| Influenza A não subtipado  | 57         | 46,0         |
| Influenza B                | 33         | 26,6         |
| Influenza A H1N1           | 23         | 18,5         |
| Influenza A e B            | 3          | 2,4          |
| Outros vírus respiratórios | 3          | 2,4          |
| Outros Coronavírus         | 2          | 1,6          |
| Rinovírus                  | 3          | 2,4          |
| <b>Total</b>               | <b>124</b> | <b>100,0</b> |

Fonte: SES PE/SEVS/Cievs PE/Formsus

Nota: Dados provisórios sujeitos à alteração, dados de 11/09/2020

Foram notificados **3.263** casos de SRAG que evoluíram para óbito, destes **2.326** foram confirmados para SARS-CoV-2 (Figura 4).

**Figura 4.** Número de casos de SRAG com evolução para óbito, segundo vírus respiratório identificado. Recife, 2020

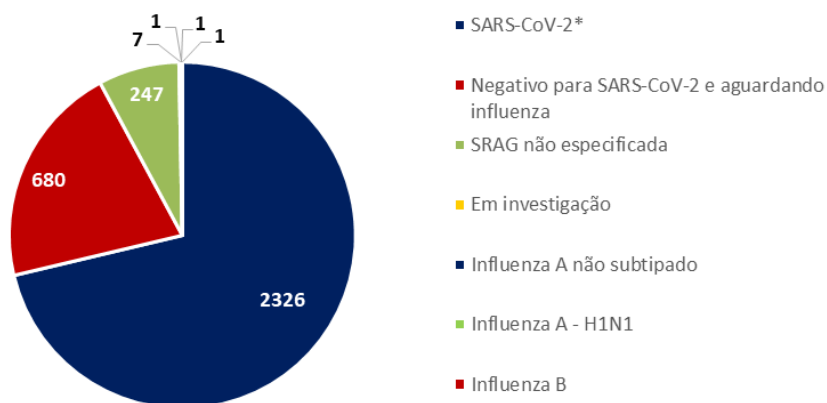

Fonte: SES PE/SEVS/Cievs PE/Formsus

Nota 1: Dados provisórios sujeitos à alteração, dados de 11/09/2020

Nota 2: Dois óbitos foram co-infecção sendo um com Influenza A e outro com Influenza A e Influenza B

# BOLETIM INFORMATIVO NOVO CORONAVÍRUS COVID-19

SECRETARIA DE SAÚDE DO RECIFE



PREFEITURA DO  
RECIFE

**Figura 5.** Número de óbitos de SRAG confirmados para COVID-19, segundo data do óbito. Recife, 2020

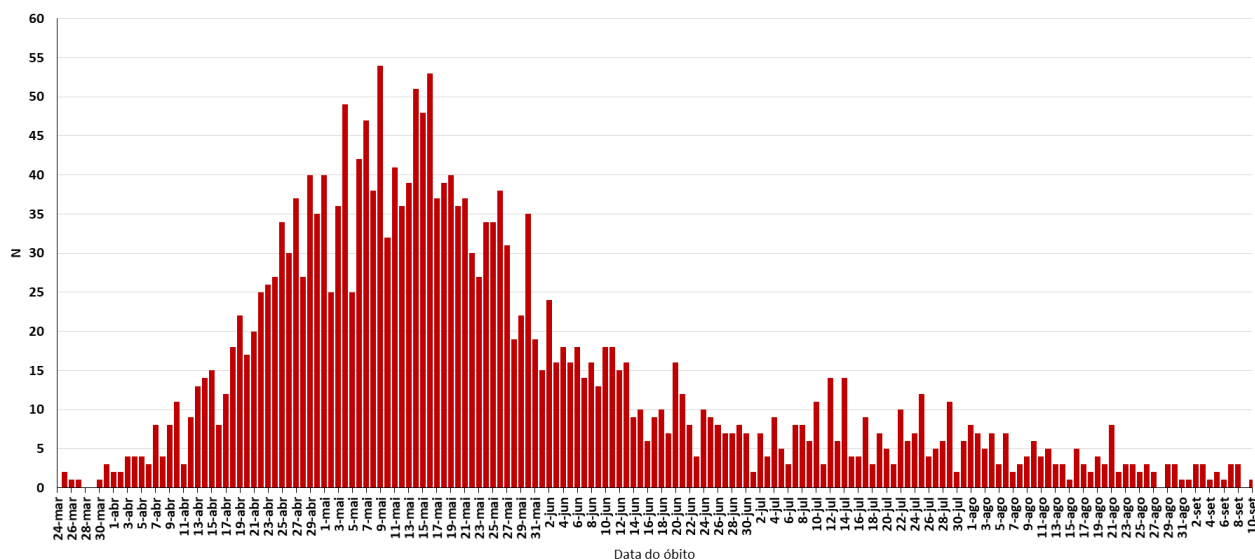

Fonte: SES PE/SEVS/Cievs PE/Formus

Nota: Dados provisórios sujeitos à alteração, dados de 11/09/2020

## PERFIL DOS CASOS LEVES CONFIRMADOS PARA COVID-19

Em relação aos casos leves da doença, foram confirmados **23.407** casos: **58,5%** são do sexo feminino e **41,5%** do masculino; **63,8%** são negros e **36,2%** são não-negros e **23.305** já estão recuperados. Destacam-se as faixas etárias de 30 a 39 com **26,7%** e a de 40 a 49 anos com **24,1%** (Figura 6 e Tabela 4).

**Figura 6.** Número e proporção de casos leves confirmados de COVID -19, segundo raça/cor. Recife, 2020

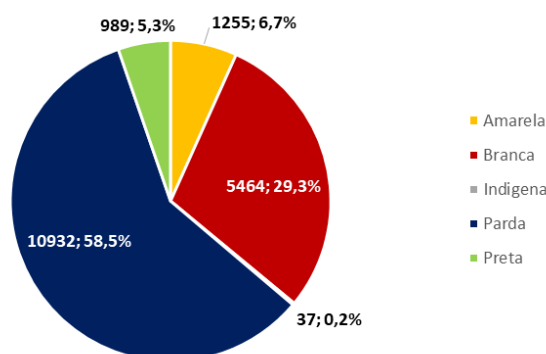

Fonte: Sesau Recife/Devs/Cievs PE/e-SUS VE

Nota 1: Dados provisórios sujeitos à alteração, dados de 12/09/2020

Nota 2: 4.730 (20,2%) casos confirmados com raça/cor ignorada

**Tabela 4.** Número e proporção de casos leves confirmados de COVID-19, segundo faixa etária. Recife, 2020

| Faixa Etária   | N            | %            |
|----------------|--------------|--------------|
| 0 a 9 anos     | 368          | 1,6          |
| 10 a 19 anos   | 613          | 2,6          |
| 20 a 29 anos   | 3394         | 14,5         |
| 30 a 39 anos   | 6239         | 26,7         |
| 40 a 49 anos   | 5630         | 24,1         |
| 50 a 59 anos   | 3855         | 16,5         |
| 60 a 69 anos   | 1886         | 8,1          |
| 70 a 79 anos   | 752          | 3,2          |
| 80 anos e mais | 434          | 1,9          |
| IGN            | 236          | 1,0          |
| <b>Total</b>   | <b>23407</b> | <b>100,0</b> |

Fonte: Sesau Recife/Devs/Cievs PE/e-SUS VE

Nota: Dados provisórios sujeitos à alteração, dados de 12/09/2020





# BOLETIM INFORMATIVO NOVO CORONAVÍRUS

COVID-19

SECRETARIA DE SAÚDE DO RECIFE



PREFEITURA DO  
RECIFE

## LEITOS MUNICIPAIS PARA PACIENTES COM COVID-19

|  PLANO MUNICIPAL DE CONTINGÊNCIA COVID-19<br>#juntospelavida |  |          |
|---|--|----------|
|   | EM FUNCIONAMENTO   | OCUPADOS |
| UTI   | 154  | 77       |
| ENFERMARIA  | 183  | 81       |
| TOTAL   | 337  | 158      |

## ATENDIMENTOS DO SAMU 192 PARA CAUSAS RESPIRATÓRIAS

O Samu Metropolitano do Recife registrou, na última quinta-feira (10), **12** chamados por causas respiratórias, que resultaram em **10** acionamentos de ambulâncias para prestar socorro a pacientes com suspeita de covid-19.

## SANITIZAÇÃO

Foram realizadas **89.612** visitas para sanitização de espaços públicos. Diariamente, mais de **130** profissionais da Vigilância Ambiental do Recife promovem a desinfecção de cerca de **600** locais de grande fluxo de pessoas, como equipamentos de saúde e de assistência social; mais de 350 paradas de ônibus, terminais integrados de passageiros e estações de BRT; a sede da Prefeitura, mercados públicos, agências da Caixa Econômica Federal, locais de distribuição de cestas básicas e outros pontos que possam gerar aglomerações. Foram empregados, até hoje, **600.265** litros da solução desinfetante com ação viricida de alto nível, cujo efeito tem início em até cinco minutos e o efeito residual atua por 24 horas.

## AFASTAMENTO DE PROFISSIONAIS DE SAÚDE

Neste sábado (12), estão afastados **27** profissionais de saúde da rede municipal por suspeita ou confirmação de covid-19, desses sendo três médicos, três enfermeiros, nove técnicos em enfermagem e dois auxiliares de enfermagem da Secretaria de Saúde (Sesau) do Recife.

Para outras informações sobre a pandemia no Recife:

<https://novocoronavirus.recife.pe.gov.br/>



PREFEITURA DO  
RECIFE