



# BOLETIM INFORMATIVO NOVO CORONAVÍRUS COVID-19

SECRETARIA DE SAÚDE DO RECIFE



Data de Emissão: 15/07/2020

## RESUMO EPIDEMIOLÓGICO DA COVID-19 NO RECIFE

Nesta quarta (15.07), o Recife confirmou **239** novos casos da covid-19, sendo 222 casos leves e 17 casos de srag, totalizando agora **23.433** casos confirmados (15.295 casos leves e 8.138 de srag). Também foram confirmadas **12** novas mortes laboratorialmente, sendo três com informações ignoradas, 4 mulheres e 5 homens, ocorridas entre os dias 22 de abril e 14 de julho. Os pacientes que foram a óbito tinham idades entre 27 e 96 anos. Assim, o município totaliza **1.997** mortes pela covid-19. Além disso, o boletim aponta um total de **19.486** pacientes já recuperados da doença.

## PANORAMA COVID-19

|   |                   |                          |
|---|-------------------|--------------------------|
| <b>Mundo</b><br>13.654.876<br>CONTAMINADOS  | 585.467<br>ÓBITOS | 7.973.392<br>RECUPERADOS |
| <b>Brasil</b><br>1.966.748<br>CONTAMINADOS  | 75.366<br>ÓBITOS  | 1.255.564<br>RECUPERADOS |
| <b>Pernambuco</b><br>74.960<br>CONTAMINADOS | 5.772<br>ÓBITOS   | 53.355<br>RECUPERADOS    |
| <b>Recife</b><br>23.433<br>CONTAMINADOS     | 1.997<br>ÓBITOS   | 19.486<br>RECUPERADOS    |

FONTES: Worldometer, Ministério da Saúde, Secretaria de Saúde do Estado de Pernambuco e Secretaria de Saúde do Recife

ATUALIZAÇÃO  
15/07/2020, 19h

## ANÚNCIOS DO DIA

### PCR disponibiliza testes em 24 unidades de saúde para todos recifenses com sintomas da covid-19

Um dia após o Governo do Estado anunciar a universalização dos testes para detecção da covid-19 em Pernambuco, que agora poderão ser feitos por todas as pessoas com sintomas gripais, a Prefeitura do Recife divulgou a ampliação da quantidade de locais que disponibilizam testagem na rede municipal de saúde. Na manhã desta quarta-feira (15), a gestão municipal anunciou que passam de oito para 24 unidades de saúde que realizam o exame para detecção do novo coronavírus. Para ter acesso aos exames, os recifenses podem usar, preferencialmente, o aplicativo Atende em Casa, ou ir diretamente às unidades de saúde. Saiba mais: <https://bit.ly/2C4JPYF>



PREFEITURA DO  
RECIFE



# BOLETIM INFORMATIVO NOVO CORONAVÍRUS COVID-19

SECRETARIA DE SAÚDE DO RECIFE



## PERFIL DE SRAG DOS CASOS CONFIRMADOS PARA COVID-19

Foram confirmados **8.138** casos de SRAG para COVID-19 distribuídos em todos os distritos sanitários e em 93 bairros, destes **1.997** evoluíram para o óbito. Em relação aos distritos sanitários (DS), destacaram-se o IV com **19,1%**, o VI com **15,2%** e o V com **14,8%** dos casos confirmados (Tabela 1).

**Tabela 1.** Casos confirmados de COVID-19, segundo DS e bairro de residência. Recife, 2020

| DISTRITO<br>SANITÁRIO/BAIRRO | Confirmados |             | Óbitos     |
|------------------------------|-------------|-------------|------------|
|                              | N           | %           | N          |
| <b>DS I</b>                  | <b>519</b>  | <b>6,4</b>  | <b>127</b> |
| Boa Vista                    | 117         | 1,4         | 28         |
| Cabanga                      | 9           | 0,1         | 1          |
| Coelhos                      | 66          | 0,8         | 15         |
| Ilha do Leite                | 19          | 0,2         | 4          |
| Ilha Joana Bezerra           | 62          | 0,8         | 17         |
| Paissandu                    | 15          | 0,2         | 3          |
| Recife                       | 4           | 0,0         | 0          |
| Santo Amaro                  | 164         | 2,0         | 40         |
| Santo Antonio                | 11          | 0,1         | 2          |
| Sao Jose                     | 38          | 0,5         | 14         |
| Soledade                     | 14          | 0,2         | 3          |
| <b>DS II</b>                 | <b>1159</b> | <b>14,2</b> | <b>323</b> |
| Agua Fria                    | 213         | 2,6         | 73         |
| Alto Santa Teresinha         | 22          | 0,3         | 8          |
| Arruda                       | 82          | 1,0         | 20         |
| Beberibe                     | 41          | 0,5         | 17         |
| Bomba do Hemeterio           | 53          | 0,7         | 13         |
| Cajueiro                     | 52          | 0,6         | 17         |
| Campina do Barreto           | 55          | 0,7         | 15         |
| Campo Grande                 | 156         | 1,9         | 39         |
| Dois Unidos                  | 156         | 1,9         | 55         |
| Encruzilhada                 | 97          | 1,2         | 17         |
| Fundao                       | 30          | 0,4         | 8          |
| Hipodromo                    | 13          | 0,2         | 3          |
| Linha do Tiro                | 66          | 0,8         | 17         |
| Peixinhos                    | 6           | 0,1         | 1          |
| Ponto de Parada              | 8           | 0,1         | 2          |
| Porto da Madeira             | 27          | 0,3         | 9          |
| Rosarinho*                   | 71          | 0,9         | 7          |
| Torreao                      | 11          | 0,1         | 2          |
| <b>DS III</b>                | <b>918</b>  | <b>11,3</b> | <b>144</b> |
| Aflitos                      | 36          | 0,4         | 4          |
| Alto do Mandu                | 24          | 0,3         | 4          |
| Apipucos                     | 36          | 0,4         | 1          |
| Casa Amarela                 | 230         | 2,8         | 52         |
| Casa Forte                   | 77          | 0,9         | 10         |
| Derby                        | 26          | 0,3         | 2          |
| Dois Irmaos                  | 17          | 0,2         | 4          |
| Espinheiro                   | 96          | 1,2         | 18         |
| Gracas                       | 124         | 1,5         | 10         |
| Jaqueira                     | 21          | 0,3         | 6          |
| Monteiro*                    | 15          | 0,2         | 4          |
| Parnamirim                   | 52          | 0,6         | 3          |
| Poço                         | 34          | 0,4         | 4          |
| Santana                      | 18          | 0,2         | 3          |
| Sitio dos Pintos             | 17          | 0,2         | 5          |
| Tamarineira                  | 95          | 1,2         | 14         |



# BOLETIM INFORMATIVO NOVO CORONAVÍRUS COVID-19

SECRETARIA DE SAÚDE DO RECIFE



| DISTRITO<br>SANITÁRIO/BAIRRO | Confirmados |              | Óbitos      |
|------------------------------|-------------|--------------|-------------|
|                              | N           | %            | N           |
| <b>DS IV</b>                 | <b>1554</b> | <b>19,1</b>  | <b>330</b>  |
| Caxanga                      | 49          | 0,6          | 8           |
| Cidade Universitaria         | 11          | 0,1          | 2           |
| Cordeiro                     | 217         | 2,7          | 45          |
| Engenho do Meio              | 57          | 0,7          | 15          |
| Ilha do Retiro               | 31          | 0,4          | 4           |
| Iputinga                     | 275         | 3,4          | 62          |
| Madalena                     | 216         | 2,7          | 27          |
| Prado                        | 61          | 0,7          | 16          |
| Torre                        | 144         | 1,8          | 28          |
| Torroes**                    | 144         | 1,8          | 40          |
| Varzea                       | 318         | 3,9          | 75          |
| Zumbi                        | 31          | 0,4          | 8           |
| <b>DS V</b>                  | <b>1204</b> | <b>14,8</b>  | <b>370</b>  |
| Afogados                     | 157         | 1,9          | 53          |
| Areias                       | 159         | 2,0          | 41          |
| Barro                        | 71          | 0,9          | 23          |
| Bongi                        | 60          | 0,7          | 15          |
| Cacote                       | 22          | 0,3          | 8           |
| Coqueiral                    | 47          | 0,6          | 18          |
| Curado                       | 61          | 0,7          | 20          |
| Estancia                     | 48          | 0,6          | 17          |
| Jardim São Paulo             | 173         | 2,1          | 51          |
| Jiquia                       | 32          | 0,4          | 10          |
| Mangueira                    | 44          | 0,5          | 16          |
| Mustardinha                  | 43          | 0,5          | 19          |
| San Martin                   | 139         | 1,7          | 34          |
| Sancho                       | 51          | 0,6          | 7           |
| Tejipio                      | 69          | 0,8          | 23          |
| Totó                         | 28          | 0,3          | 15          |
| <b>DS VI</b>                 | <b>1234</b> | <b>15,2</b>  | <b>272</b>  |
| Boa Viagem                   | 700         | 8,6          | 131         |
| Brasília Teimosa             | 80          | 1,0          | 25          |
| Imbiribeira                  | 214         | 2,6          | 49          |
| Ipsep                        | 108         | 1,3          | 34          |
| Pina                         | 132         | 1,6          | 33          |
| <b>DS VII</b>                | <b>787</b>  | <b>9,7</b>   | <b>239</b>  |
| Alto Jose Bonifacio          | 54          | 0,7          | 18          |
| Alto Jose do Pinho           | 57          | 0,7          | 14          |
| Brejo da Guabiraba           | 41          | 0,5          | 13          |
| Brejo de Beberibe            | 30          | 0,4          | 14          |
| Corrego do Jenipapo          | 42          | 0,5          | 15          |
| Guabiraba                    | 32          | 0,4          | 5           |
| Macaxeira                    | 83          | 1,0          | 18          |
| Mangabeira                   | 22          | 0,3          | 7           |
| Morro da Conceicao           | 40          | 0,5          | 13          |
| Nova Descoberta              | 164         | 2,0          | 50          |
| Passarinho                   | 65          | 0,8          | 14          |
| Pau Ferro                    | 0           | 0,0          | 0           |
| Vasco da Gama                | 157         | 1,9          | 58          |
| <b>DS VIII</b>               | <b>666</b>  | <b>8,2</b>   | <b>188</b>  |
| Cohab                        | 285         | 3,5          | 86          |
| Ibura                        | 286         | 3,5          | 74          |
| Jordao                       | 95          | 1,2          | 28          |
| Ign                          | 97          | 1,2          | 4           |
| <b>Total</b>                 | <b>8138</b> | <b>100,0</b> | <b>1997</b> |

Fonte: SES PE/SEVS/Cievs PE/FormSus

Nota: Dados provisórios sujeitos à alteração, dados de 14/07/2020.

\*Dois casos foram detectados para SARS – CoV-2 e Influenza A

\*\* Um caso foi detectável para SARS – CoV-2 e Influenza A e B



PREFEITURA DO  
**RECIFE**



Em relação ao sexo, **52,6%** dos casos confirmados são sexo feminino e **47,4%** do masculino e **74,6%** são negros e **25,4%** são não-negros. Destacam-se as faixas etárias de 40 a 49 anos com **17,5%** e a de 50 a 59 anos com **17,2%** dos casos confirmados (Figura 1 e Tabela 2).

**Figura 1.** Número de casos de SRAG confirmados para COVID-19, segundo raça/cor. Recife, 2020

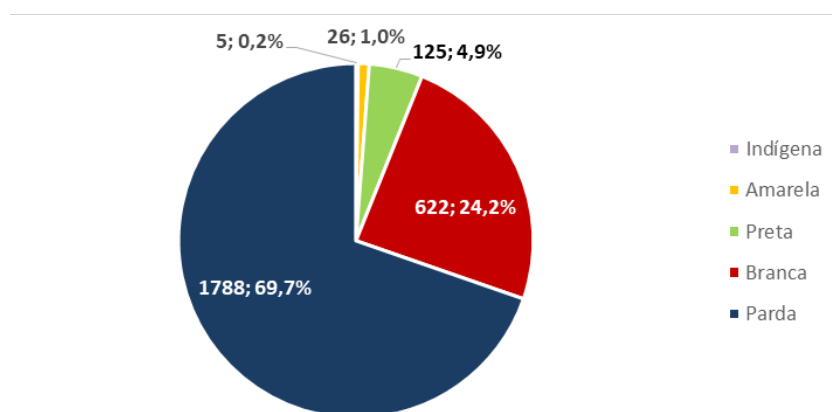

Fonte: SES PE/SEVS/Cievs PE/Formus

Nota 1: Dados provisórios sujeitos à alteração, dados de 14/07/2020

Nota 2: 5.572 (68,5%) casos confirmados com raça/cor ignorada

**Tabela 2.** Número e proporção de casos de SRAG confirmados para COVID -19, segundo faixa etária. Recife, 2020

| Faixa Etária   | N           | %            |
|----------------|-------------|--------------|
| 0 a 9 anos     | 139         | 1,7          |
| 10 a 19 anos   | 81          | 1,0          |
| 20 a 29 anos   | 586         | 7,2          |
| 30 a 39 anos   | 1308        | 16,1         |
| 40 a 49 anos   | 1421        | 17,5         |
| 50 a 59 anos   | 1401        | 17,2         |
| 60 a 69 anos   | 1221        | 15,0         |
| 70 a 79 anos   | 1017        | 12,5         |
| 80 anos e mais | 964         | 11,8         |
| <b>Total</b>   | <b>8138</b> | <b>100,0</b> |

Fonte: SES PE/SEVS/Cievs PE/Formus

Nota: Dados provisórios sujeitos à alteração, dados de 14/07/2020



**Figura 2.** Número de casos de SRAG confirmados para COVID-19, segundo data de início dos sintomas. Recife, 2020

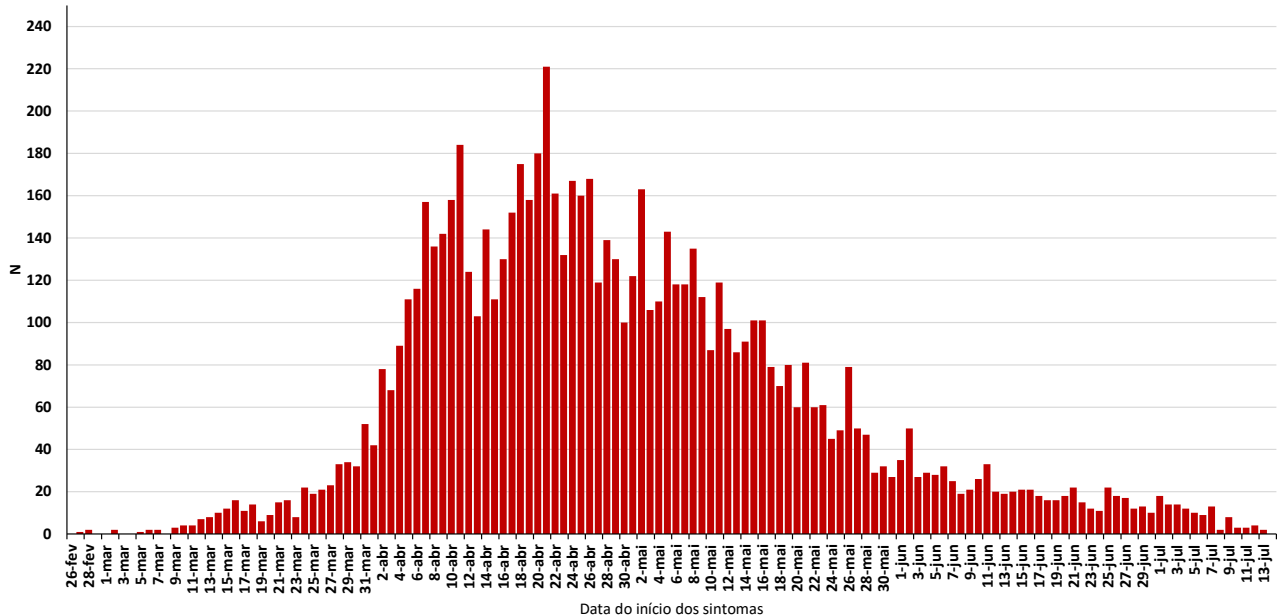

Fonte: SES PE/SEVS/Cievs PE/Formsus

Nota 1: Dados provisórios sujeitos à alteração, dados de 14/07/2020

Nota 2: 278 casos confirmados com data de início dos sintomas ignorada

Dos casos graves, **34 (0,4%)** evoluíram bem, receberam alta e se encontram em isolamento domiciliar, **5.773 (70,9%)** já se recuperaram da doença, **334 (4,1%)** estão internados tanto na rede pública quanto na privada (34 em leitos de UTI e 300 em enfermaria) e **1.997 (24,5%)** evoluíram para o óbito (Figura 3).

**Figura 3.** Número de casos confirmados de SRAG para COVID-19, segundo evolução. Recife, 2020

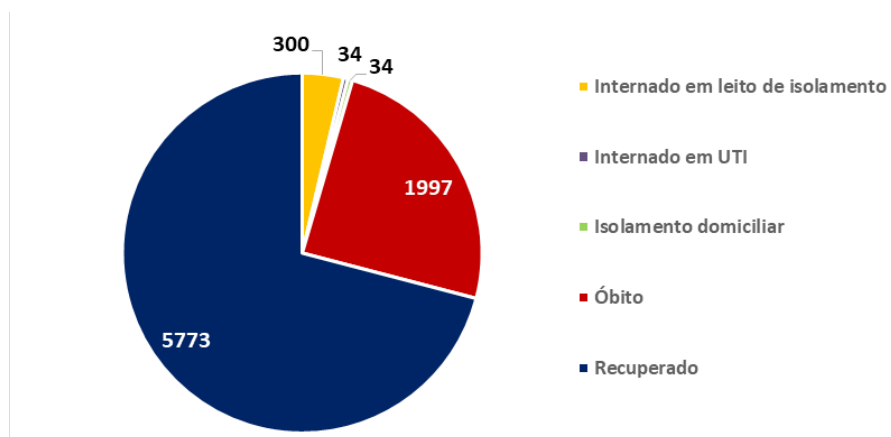

Fonte: SES PE/SEVS/Cievs PE/Formsus

Nota: Dados provisórios sujeitos à alteração, dados de 14/07/2020



**Tabela 3.** Número e proporção de casos de SRAG descartados para COVID-19, segundo vírus respiratório identificado. Recife, 2020

| Vírus                      | N          | %            |
|----------------------------|------------|--------------|
| Influenza A não subtipado  | 57         | 45,6         |
| Influenza B                | 34         | 27,2         |
| Influenza A H1N1           | 23         | 18,4         |
| Influenza A e B            | 3          | 2,4          |
| Outros vírus respiratórios | 3          | 2,4          |
| Outros Coronavírus         | 2          | 1,6          |
| Rinovírus                  | 3          | 2,4          |
| <b>Total</b>               | <b>125</b> | <b>100,0</b> |

Fonte: SES PE/SEVS/Cievs PE/Formsus

Nota: Dados provisórios sujeitos à alteração, dados de 14/07/2020

Foram notificados **2.675** casos de SRAG que evoluíram para óbito, destes **1.997** foram confirmados para SARS-CoV-2 (Figura 4).

**Figura 4.** Número de casos de SRAG com evolução para óbito, segundo vírus respiratório identificado. Recife, 2020

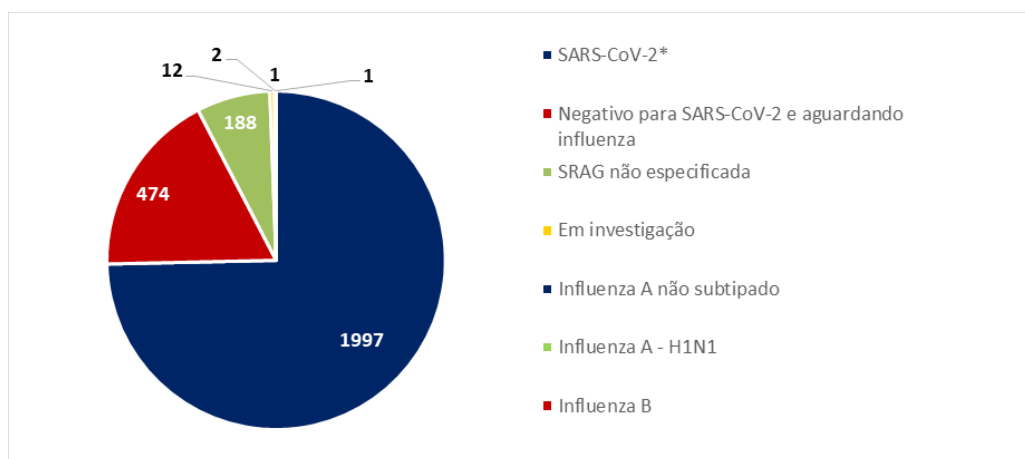

Fonte: SES PE/SEVS/Cievs PE/Formsus

Nota 1: Dados provisórios sujeitos à alteração, dados de 14/07/2020

Nota 2: Dois óbitos foram co-infecção sendo um com Influenza A e outro com Influenza A e Influenza B





**Figura 5.** Número de óbitos de SRAG confirmados para COVID-19, segundo data do óbito. Recife, 2020

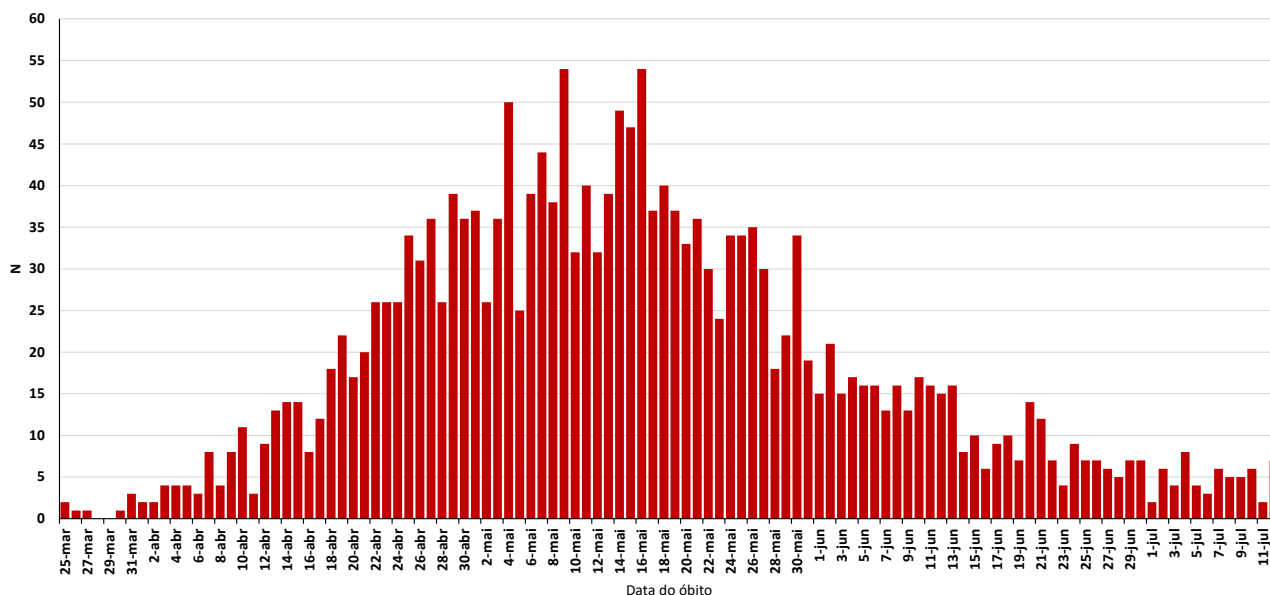

Fonte: SES PE/SEVS/Cievs PE/Formsus

Nota: Dados provisórios sujeitos à alteração, dados de 14/07/2020

### PERFIL DOS CASOS LEVES CONFIRMADOS PARA COVID-19

Em relação aos casos leves da doença, foram confirmados **15.295** casos: **59,0%** são do sexo feminino e **41,0%** do masculino; **65,3%** são negros e **34,7%** são não-negros e **13.713** já estão recuperados. Destacam-se as faixas etárias de 30 a 39 com **27,6%** e a de 40 a 49 anos com **25,1%** (Figura 6 e Tabela 4).

**Figura 6.** Número e proporção de casos leves confirmados de COVID -19, segundo raça/cor. Recife, 2020

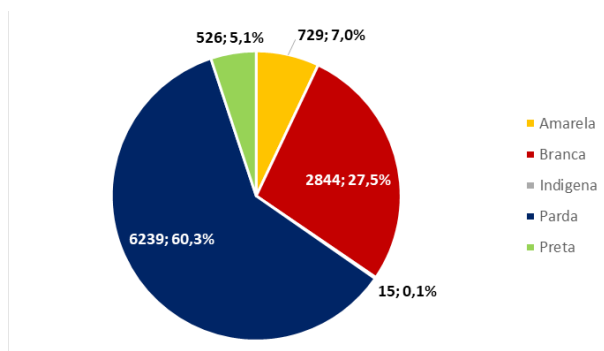

Fonte: SES PE/SEVS/Cievs PE/e-SUS VE

Nota 1: Dados provisórios sujeitos à alteração, dados de 14/07/2020

Nota 2: 4.942 (32,3%) casos confirmados com raça/cor ignorada



**Tabela 4.** Número e proporção de casos leves confirmados de COVID-19, segundo faixa etária. Recife, 2020

| Faixa Etária   | N            | %            |
|----------------|--------------|--------------|
| 0 a 9 anos     | 177          | 1,2          |
| 10 a 19 anos   | 273          | 1,8          |
| 20 a 29 anos   | 2022         | 13,2         |
| 30 a 39 anos   | 4225         | 27,6         |
| 40 a 49 anos   | 3839         | 25,1         |
| 50 a 59 anos   | 2504         | 16,4         |
| 60 a 69 anos   | 1130         | 7,4          |
| 70 a 79 anos   | 452          | 3,0          |
| 80 anos e mais | 322          | 2,1          |
| IGN            | 351          | 2,3          |
| <b>Total</b>   | <b>15295</b> | <b>100,0</b> |

Fonte: SES PE/SEVS/Cievs PE/e-SUS VE

Nota: Dados provisórios sujeitos à alteração, dados de 14/07/2020





# BOLETIM INFORMATIVO NOVO CORONAVÍRUS COVID-19

SECRETARIA DE SAÚDE DO RECIFE



## DISTRIBUIÇÃO DOS CASOS DE COVID-19 NO TERRITÓRIO DO RECIFE

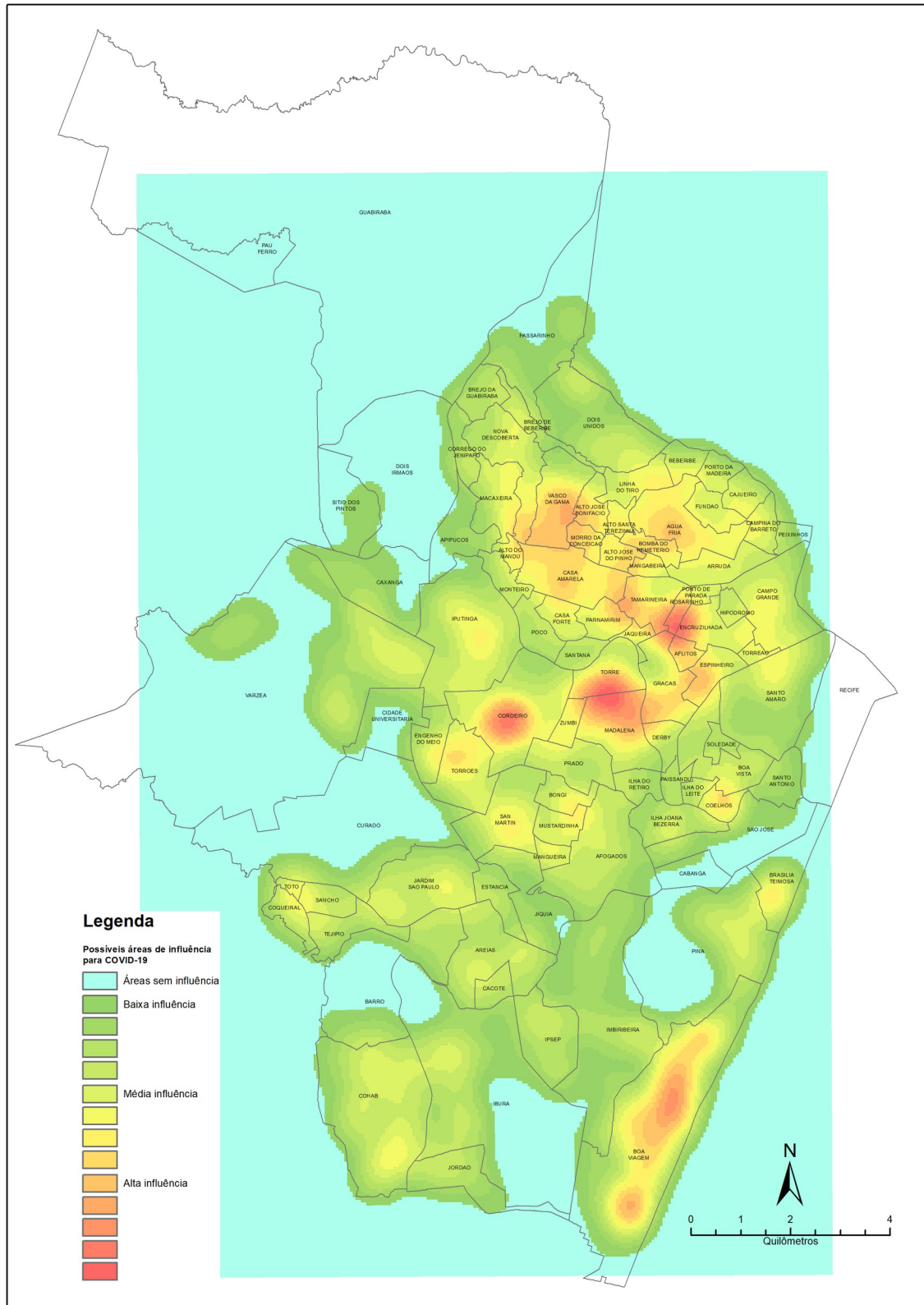

PREFEITURA DO  
**RECIFE**



## ATENDIMENTOS DO SAMU 192 PARA CAUSAS RESPIRATÓRIAS

O Samu Metropolitano do Recife registrou, nessa terça-feira (14), **36** chamados por causas respiratórias, que resultaram em **28** acionamentos de ambulâncias para prestar socorro a pacientes com suspeita de covid-19.

## SANITIZAÇÃO

Foram realizadas **56.913** visitas para sanitização de espaços públicos. Diariamente, mais de **130** profissionais da Vigilância Ambiental do Recife promovem a desinfecção de cerca de **700** locais de grande fluxo de pessoas, como equipamentos de saúde e de assistência social; mais de 350 paradas de ônibus, terminais integrados de passageiros e estações de BRT; a sede da Prefeitura, mercados públicos, agências da Caixa Econômica Federal, locais de distribuição de cestas básicas e outros pontos que possam gerar aglomerações. Foram empregados, até hoje, **446.265** litros da solução desinfetante com ação viricida de alto nível, cujo efeito tem início em até cinco minutos e o efeito residual atua por 24 horas.

## AFASTAMENTO DE PROFISSIONAIS DE SAÚDE

Nesta quarta-feira (15), estão afastados **49** profissionais de saúde da rede municipal por suspeita ou confirmação de covid-19, desses sendo **6** médicos, **9** enfermeiros, **8** técnicos em enfermagem e **9** auxiliares de enfermagem da Secretaria de Saúde (Sesau) do Recife.

Para outras informações sobre a pandemia no Recife:

<https://novocoronavirus.recife.pe.gov.br/>