ORGANOGRAMA SADGP
SECRETARIA DE ADMINISTRAÇÃO E GESTÃO DE PESSOAS

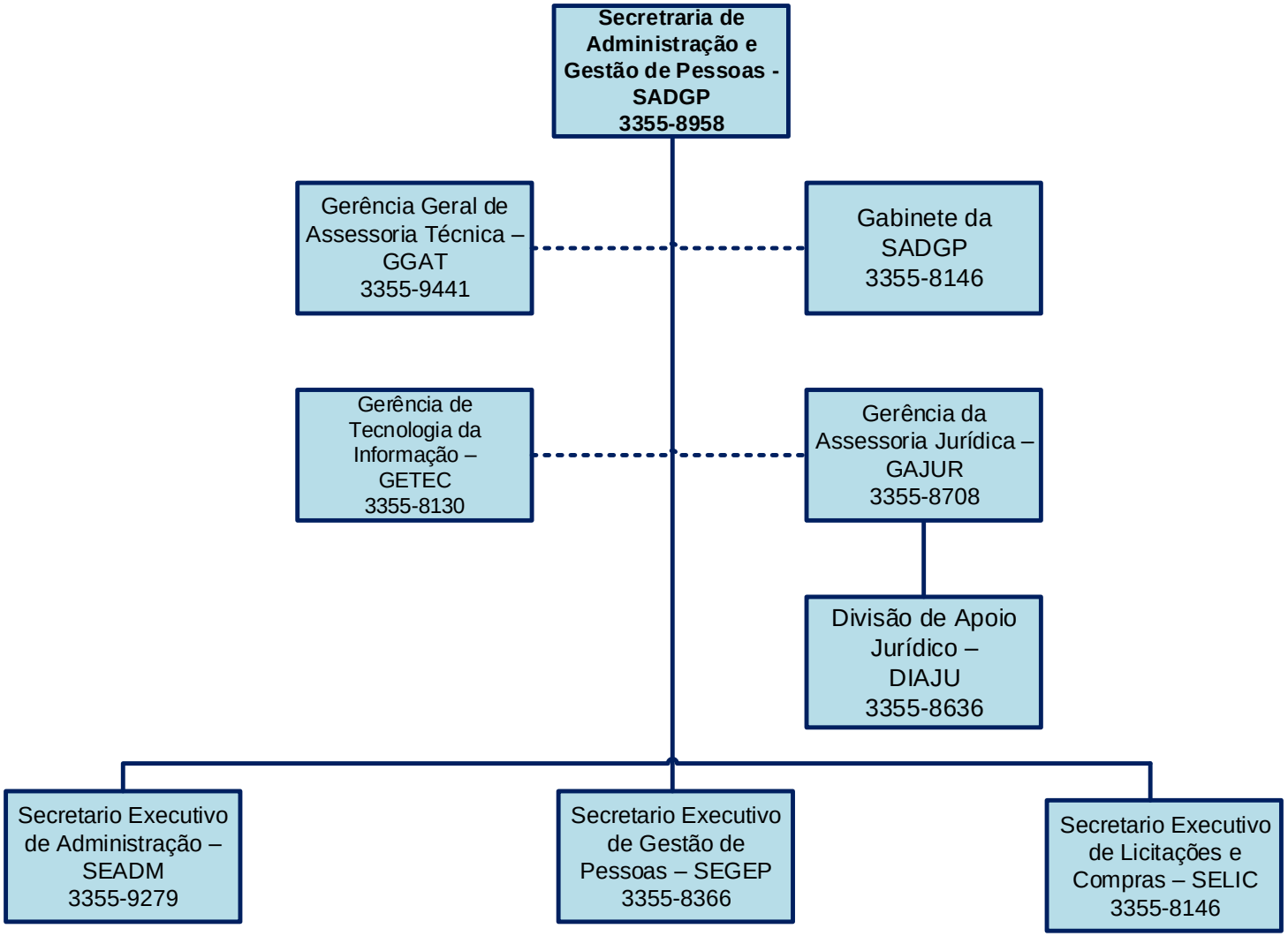

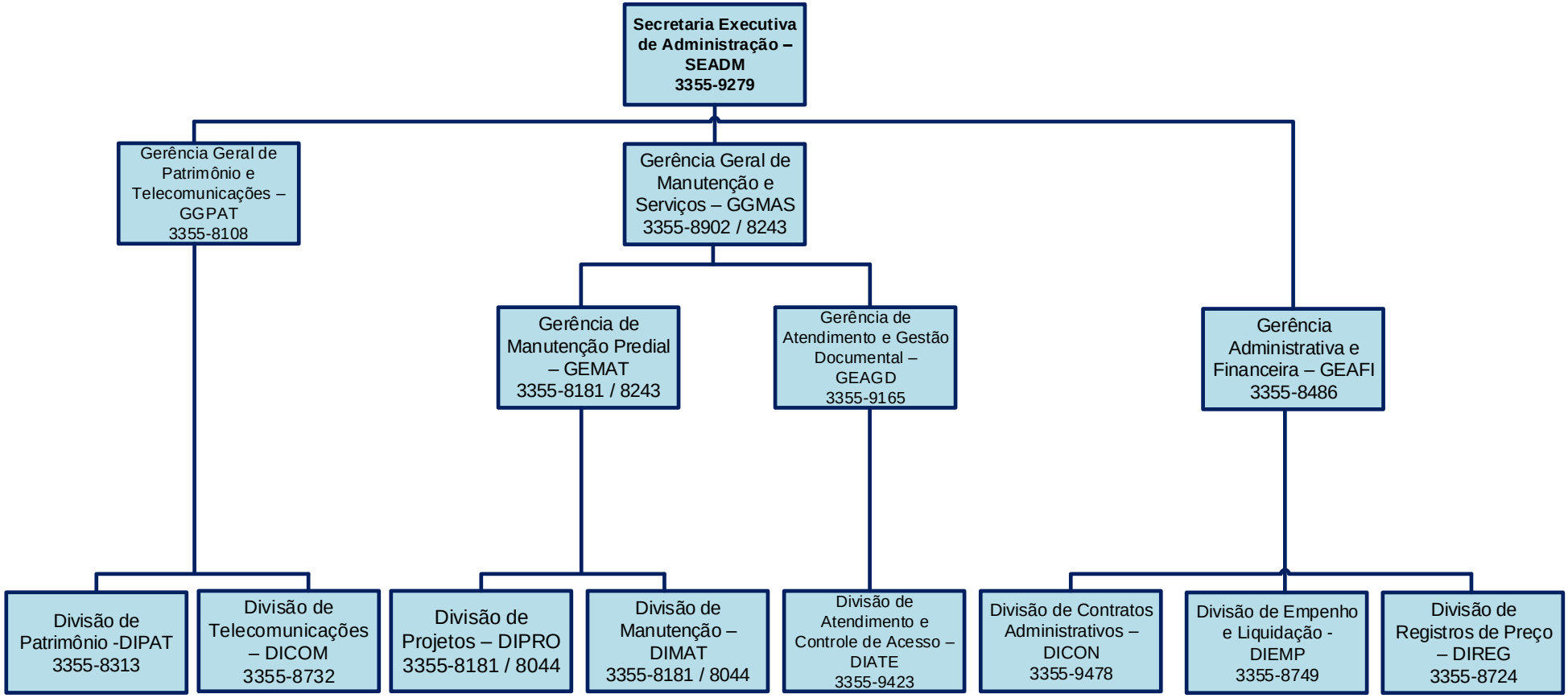
Secretaria Executiva de Administração – SEADM 3355-9279
Gerência Geral de Patrimônio e Telecomunicações – GGPAT 3355-8108
Gerência Geral de Manutenção e Serviços – GGMAS 3355-8902 / 8243
Gerência de Manutenção Predial – GEMAT 3355-8181 / 8243
Gerência de Atendimento e Gestão Documental – GEAGD 3355-9165
Gerência Administrativa e Financeira – GEAFI 3355-8486
Divisão de Patrimônio -DIPAT 3355-8313
Divisão de Telecomunicações – DICOM 3355-8732
Divisão de Projetos – DIPRO 3355-8181 / 8044
Divisão de Manutenção – DIMAT 3355-8181 / 8044
Divisão de Atendimento e Controle de Acesso – DIATE 3355-9423
Divisão de Contratos Administrativos – DICON 3355-9478
Divisão de Empenho e Liquidação - DIEMP 3355-8749
Divisão de Registros de Preço – DIREG 3355-8724

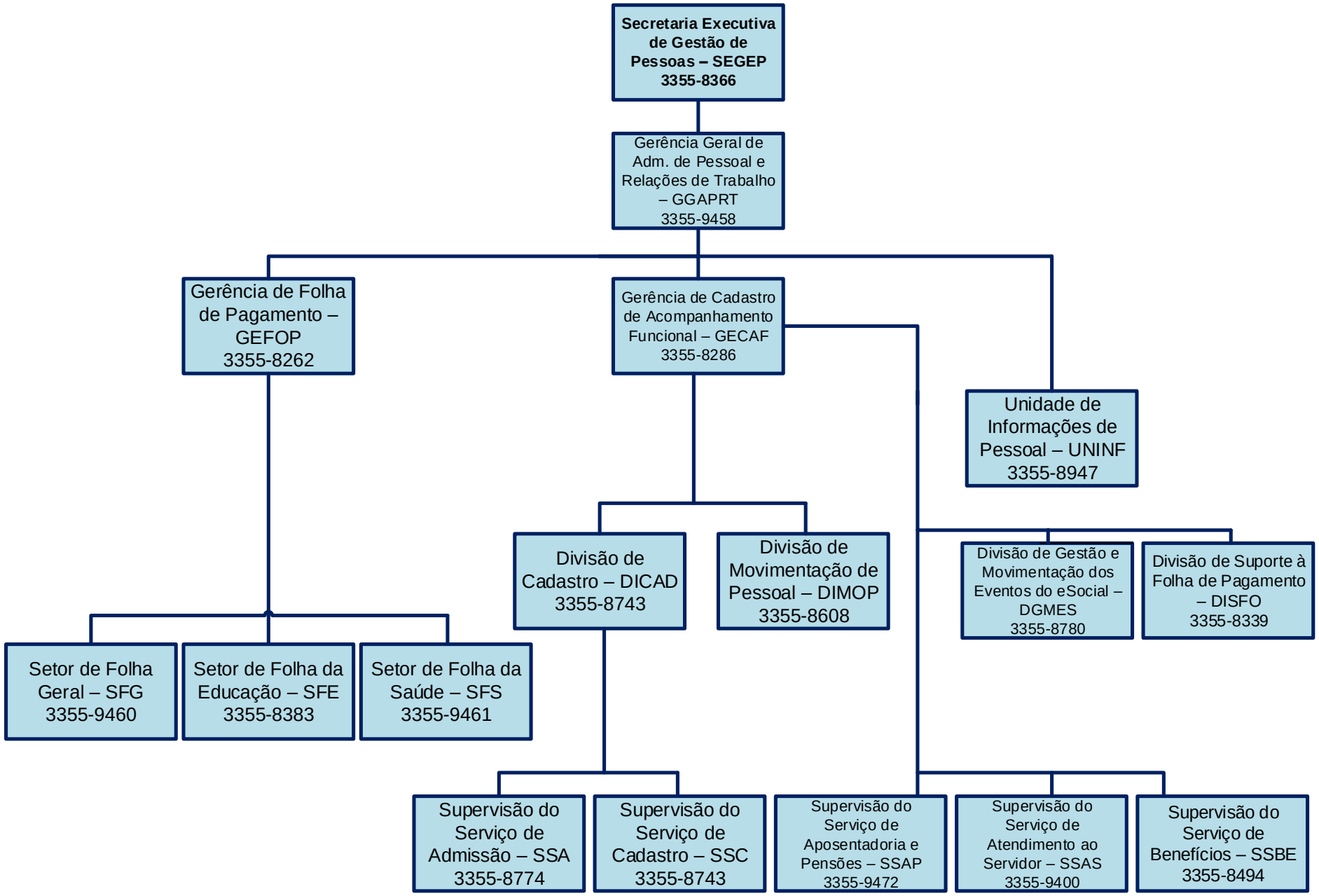
Secretaria Executiva de Gestão de Pessoas – SEGEP 3355-8366
Gerência Geral de Adm. de Pessoal e Relações de Trabalho – GGAPRT 3355-9458
Gerência de Folha de Pagamento – GEFOP 3355-8262
Gerência de Cadastro de Acompanhamento Funcional – GECAF 3355-8286
Unidade de Informações de Pessoal – UNINF 3355-8947
Divisão de Cadastro – DICAD 3355-8743
Divisão de Movimentação de Pessoal – DIMOP 3355-8608
Divisão de Gestão e Movimentação dos Eventos do eSocial – DGMES 3355-8780
Divisão de Suporte à Folha de Pagamento – DISFO 3355-8339
Setor de Folha Geral – SFG 3355-9460
Setor de Folha da Educação – SFE 3355-8383
Setor de Folha da Saúde – SFS 3355-9461
Supervisão do Serviço de Admissão – SSA 3355-8774
Supervisão do Serviço de Cadastro – SSC 3355-8743
Supervisão do Serviço de Aposentadoria e Pensões – SSAP 3355-9472
Supervisão do Serviço de Atendimento ao Servidor – SSAS 3355-9400
Supervisão do Serviço de Benefícios – SSBE 3355-8494

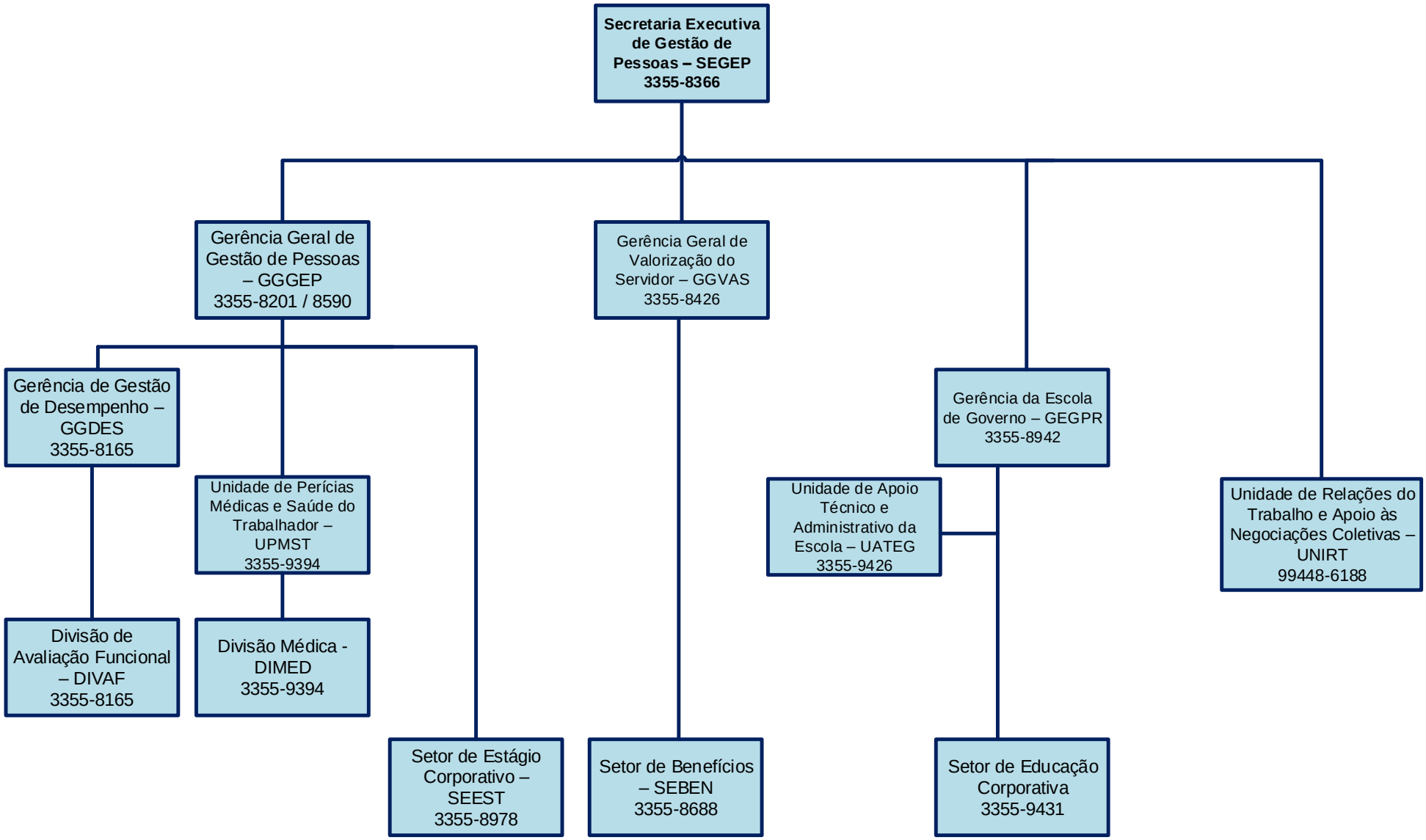
Secretaria Executiva de Gestão de Pessoas – SEGEP 3355-8366
Gerência Geral de Gestão de Pessoas – GGGEP 3355-8201 / 8590
Gerência Geral de Valorização do Servidor – GGVAS 3355-8426
Gerência da Escola de Governo – GEGPR 3355-8942
Unidade de Relações do Trabalho e Apoio às Negociações Coletivas – UNIRT 99448-6188
Gerência de Gestão de Desempenho – GGDES 3355-8165
Unidade de Perícias Médicas e Saúde do Trabalhador – UPMST 3355-9394
Unidade de Apoio Técnico e Administrativo da Escola – UATEG 3355-9426
Divisão de Avaliação Funcional – DIVAF 3355-8165
Divisão Médica - DIMED 3355-9394
Setor de Estágio Corporativo – SEEST 3355-8978
Setor de Benefícios – SEBEN 3355-8688
Setor de Educação Corporativa 3355-9431

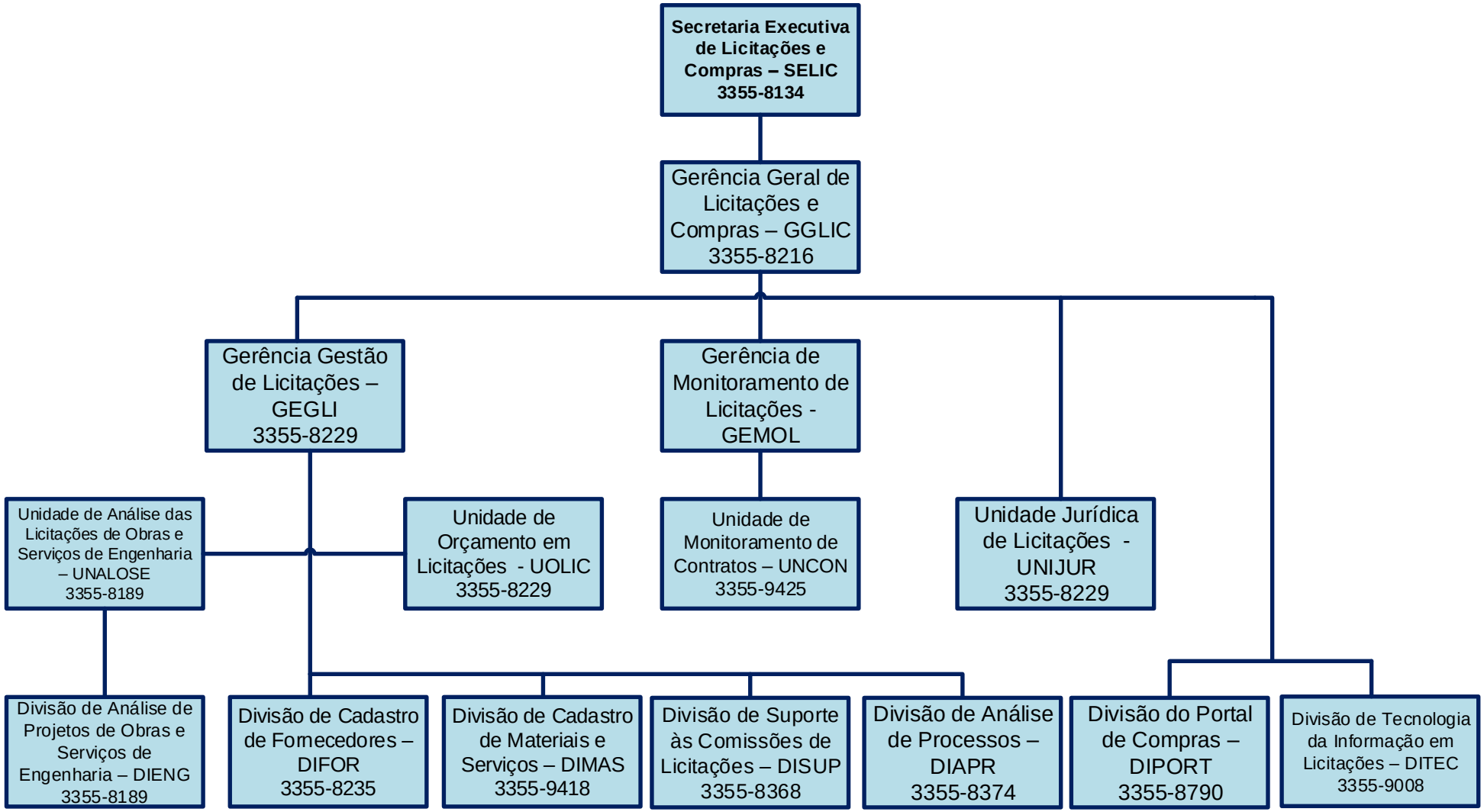
Secretaria Executiva de Licitações e Compras – SELIC 3355-8134
Gerência Geral de Licitações e Compras – GGLIC 3355-8216
Gerência Gestão de Licitações – GEGLI 3355-8229
Gerência de Monitoramento de Licitações - GEMOL
Unidade de Análise das Licitações de Obras e Serviços de Engenharia – UNALOSE 3355-8189
Unidade de Orçamento em Licitações - UOLIC 3355-8229
Unidade de Monitoramento de Contratos – UNCON 3355-9425
Unidade Jurídica de Licitações - UNIJUR 3355-8229
Divisão de Análise de Projetos de Obras e Serviços de Engenharia – DIENG 3355-8189
Divisão de Cadastro de Fornecedores – DIFOR 3355-8235
Divisão de Cadastro de Materiais e Serviços – DIMAS 3355-9418
Divisão de Suporte às Comissões de Licitações – DISUP 3355-8368
Divisão de Análise de Processos – DIAPR 3355-8374
Divisão do Portal de Compras – DIPORT 3355-8790
Divisão de Tecnologia da Informação em Licitações – DITEC 3355-9008