SECRETARIA DE SANEAMENTO

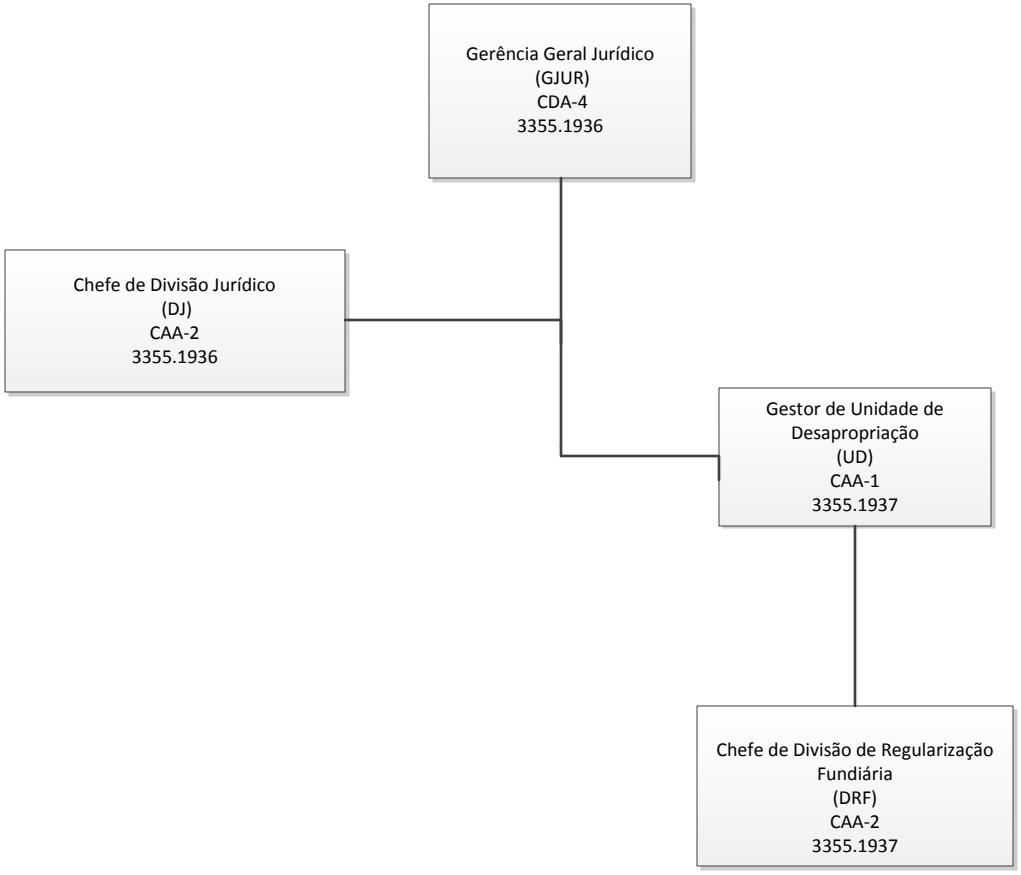

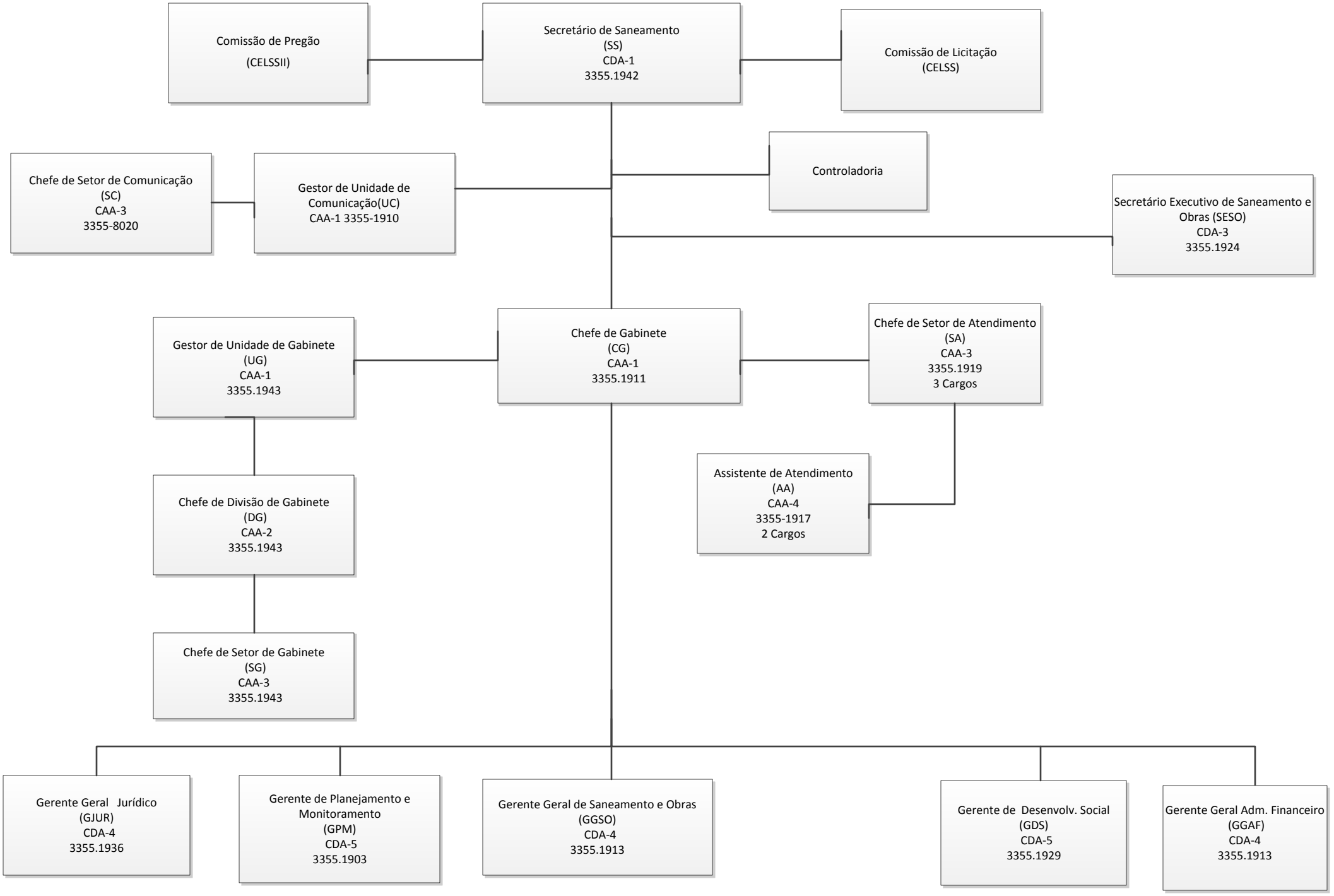
Comissão de Pregão
(CELSSII)
Secretário de Saneamento
(SS)
CDA-1
3355.1942
Comissão de Licitação
(CELSS)
Chefe de Setor de Comunicação
(SC)
CAA-3
3355-8020
Gestor de Unidade de
Comunicação(UC)
CAA-1 3355-1910
Controladoria
Secretário Executivo de Saneamento e
Obras (SESO)
CDA-3
3355.1924
Gestor de Unidade de Gabinete
(UG)
CAA-1
3355.1943
Chefe de Gabinete
(CG)
CAA-1
3355.1911
Chefe de Setor de Atendimento
(SA)
CAA-3
3355.1919
3 Cargos
Assistente de Atendimento
(AA)
CAA-4
3355-1917
2 Cargos
Chefe de Divisão de Gabinete
(DG)
CAA-2
3355.1943
Chefe de Setor de Gabinete
(SG)
CAA-3
3355.1943
Gerente Geral Jurídico
(GJUR)
CDA-4
3355.1936
Gerente de Planejamento e
Monitoramento
(GPM)
CDA-5
3355.1903
Gerente Geral de Saneamento e Obras
(GGSO)
CDA-4
3355.1913
Gerente de Desenvolv. Social
(GDS)
CDA-5
3355.1929
Gerente Geral Adm. Financeiro
(GGAF)
CDA-4
3355.1913

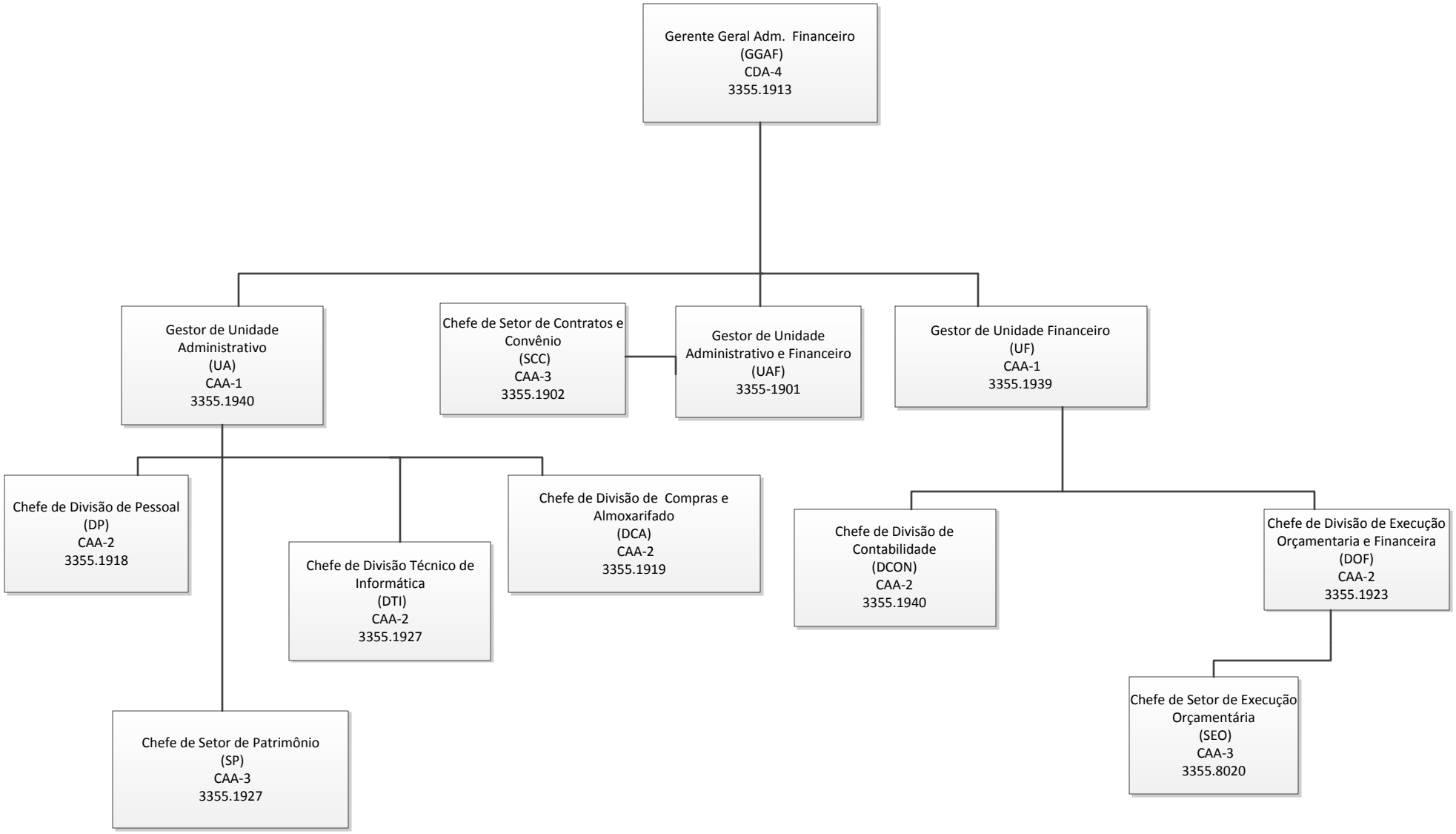
Gerente Geral Adm. Financeiro
(GGAF)
CDA-4
3355.1913
Gestor de Unidade Administrativo
(UA)
CAA-1
3355.1940
Chefe de Setor de Contratos e Convênio
(SCC)
CAA-3
3355.1902
Gestor de Unidade Administrativo e Financeiro
(UAF)
3355-1901
Gestor de Unidade Financeiro
(UF)
CAA-1
3355.1939
Chefe de Divisão de Pessoal
(DP)
CAA-2
3355.1918
Chefe de Divisão Técnico de Informática
(DTI)
CAA-2
3355.1927
Chefe de Divisão de Compras e Almoxarifado
(DCA)
CAA-2
3355.1919
Chefe de Setor de Patrimônio
(SP)
CAA-3
3355.1927
Chefe de Divisão de Contabilidade
(DCON)
CAA-2
3355.1940
Chefe de Divisão de Execução Orçamentaria e Financeira
(DOF)
CAA-2
3355.1923
Chefe de Setor de Execução Orçamentária
(SEO)
CAA-3
3355.8020

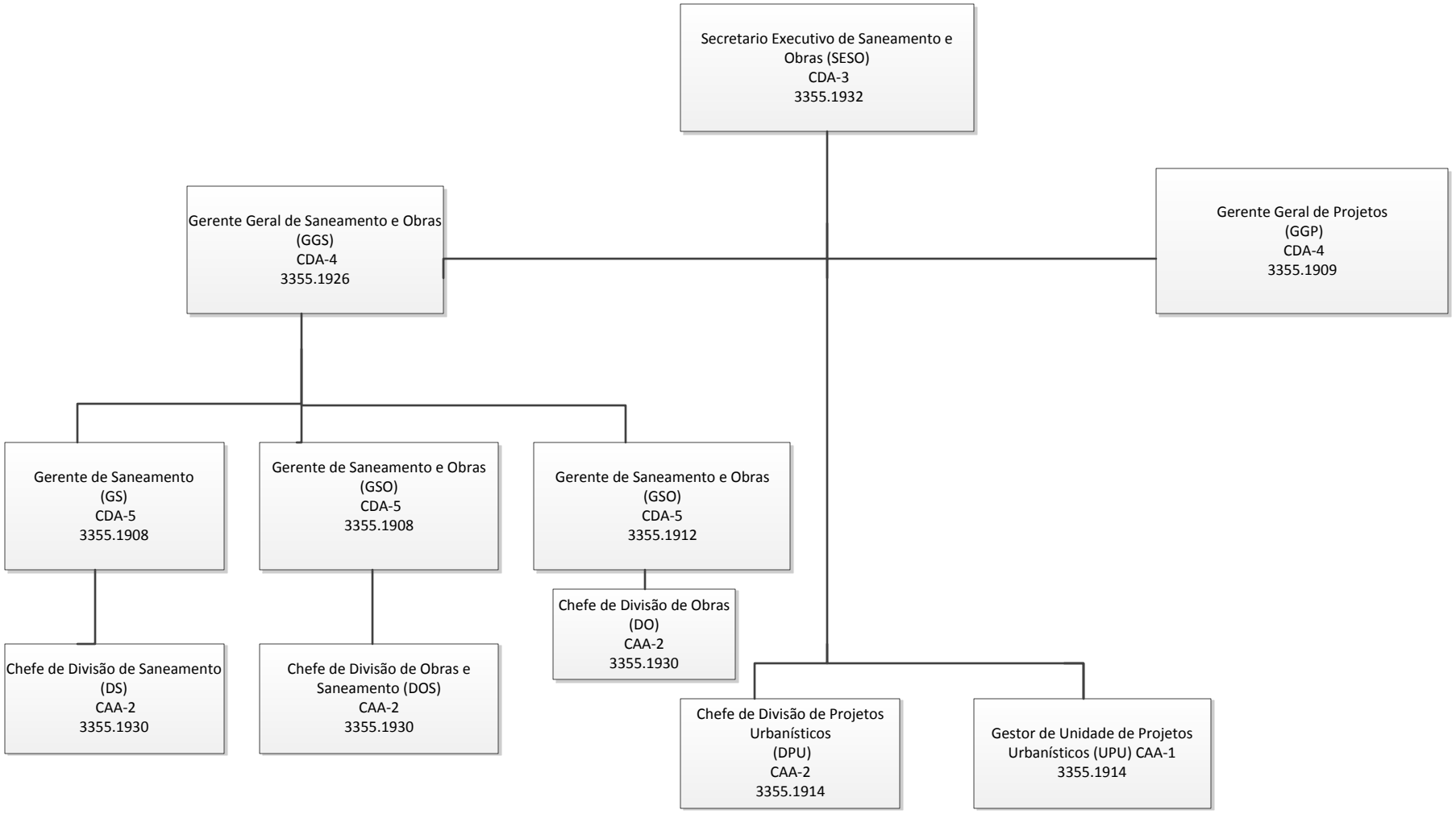
Secretario Executivo de Saneamento e Obras (SESO)
CDA-3
3355.1932
Gerente Geral de Saneamento e Obras (GGS)
CDA-4
3355.1926
Gerente Geral de Projetos (GGP)
CDA-4
3355.1909
Gerente de Saneamento (GS)
CDA-5
3355.1908
Gerente de Saneamento e Obras (GSO)
CDA-5
3355.1908
Gerente de Saneamento e Obras (GSO)
CDA-5
3355.1912
Chefe de Divisão de Saneamento (DS)
CAA-2
3355.1930
Chefe de Divisão de Obras e Saneamento (DOS)
CAA-2
3355.1930
Chefe de Divisão de Obras (DO)
CAA-2
3355.1930
Chefe de Divisão de Projetos Urbanísticos (DPU)
CAA-2
3355.1914
Gestor de Unidade de Projetos Urbanísticos (UPU) CAA-1
3355.1914

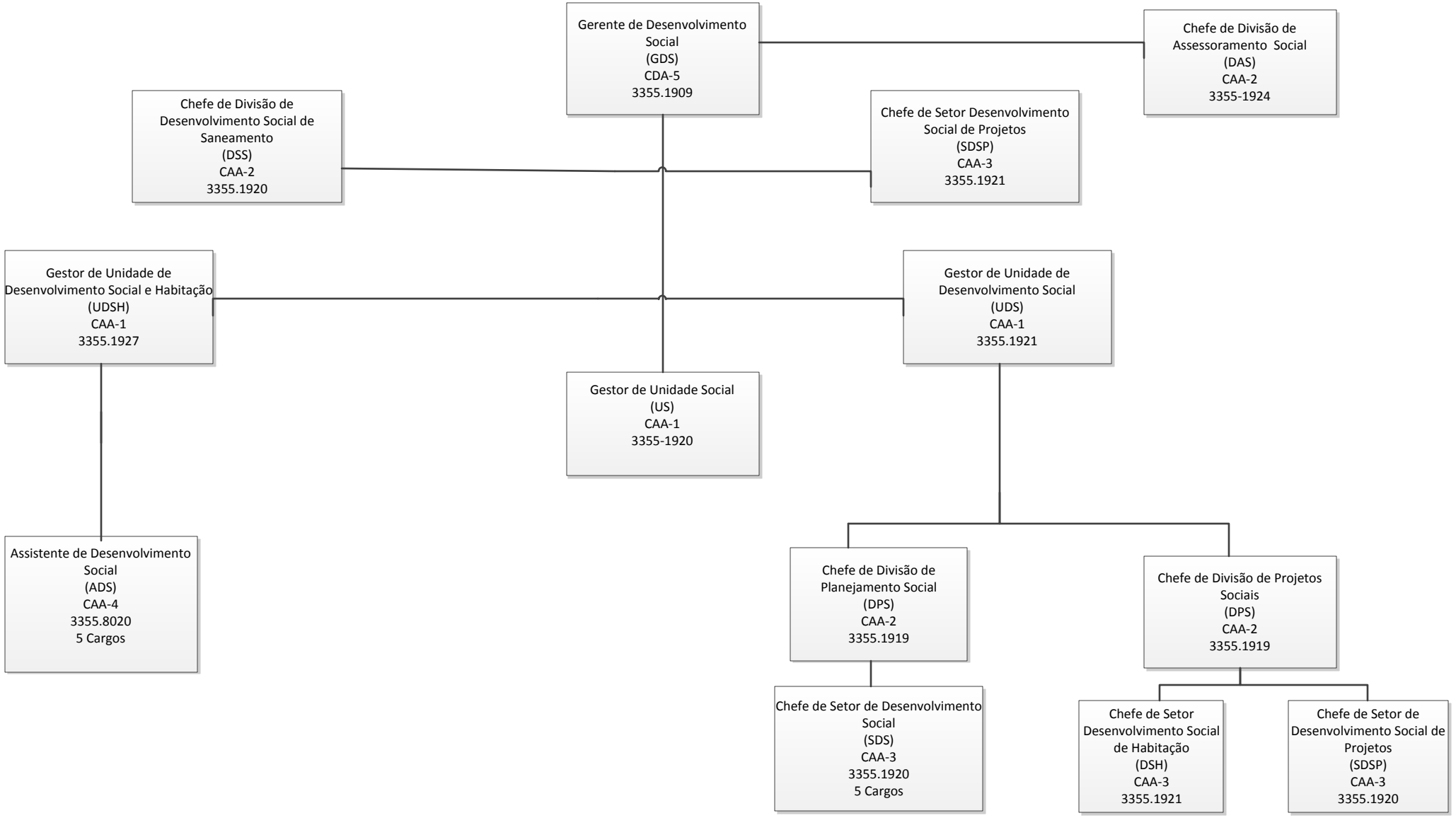
Gerente de Desenvolvimento Social (GDS) CDA-5 3355.1909
Chefe de Divisão de Assessoramento Social (DAS) CAA-2 3355-1924
Chefe de Divisão de Desenvolvimento Social de Saneamento (DSS) CAA-2 3355.1920
Chefe de Setor Desenvolvimento Social de Projetos (SDSP) CAA-3 3355.1921
Gestor de Unidade de Desenvolvimento Social e Habitação (UDSH) CAA-1 3355.1927
Gestor de Unidade de Desenvolvimento Social (UDS) CAA-1 3355.1921
Gestor de Unidade Social (US) CAA-1 3355-1920
Assistente de Desenvolvimento Social (ADS) CAA-4 3355.8020 5 Cargos
Chefe de Divisão de Planejamento Social (DPS) CAA-2 3355.1919
Chefe de Divisão de Projetos Sociais (DPS) CAA-2 3355.1919
Chefe de Setor de Desenvolvimento Social (SDS) CAA-3 3355.1920 5 Cargos
Chefe de Setor Desenvolvimento Social de Habitação (DSH) CAA-3 3355.1921
Chefe de Setor de Desenvolvimento Social de Projetos (SDSP) CAA-3 3355.1920

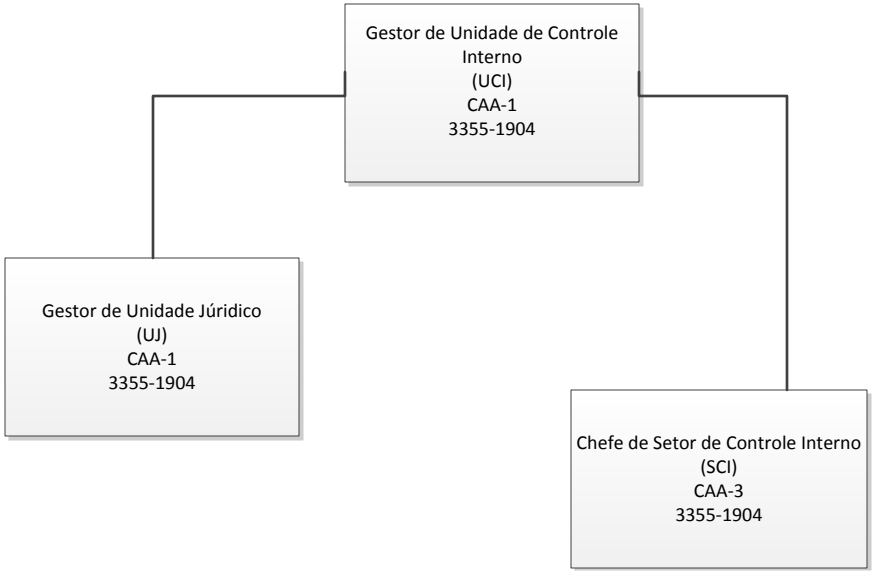
Gestor de Unidade de Controle Interno
(UCI)
CAA-1
3355-1904
Gestor de Unidade Júridico
(UJ)
CAA-1
3355-1904
Chefe de Setor de Controle Interno
(SCI)
CAA-3
3355-1904

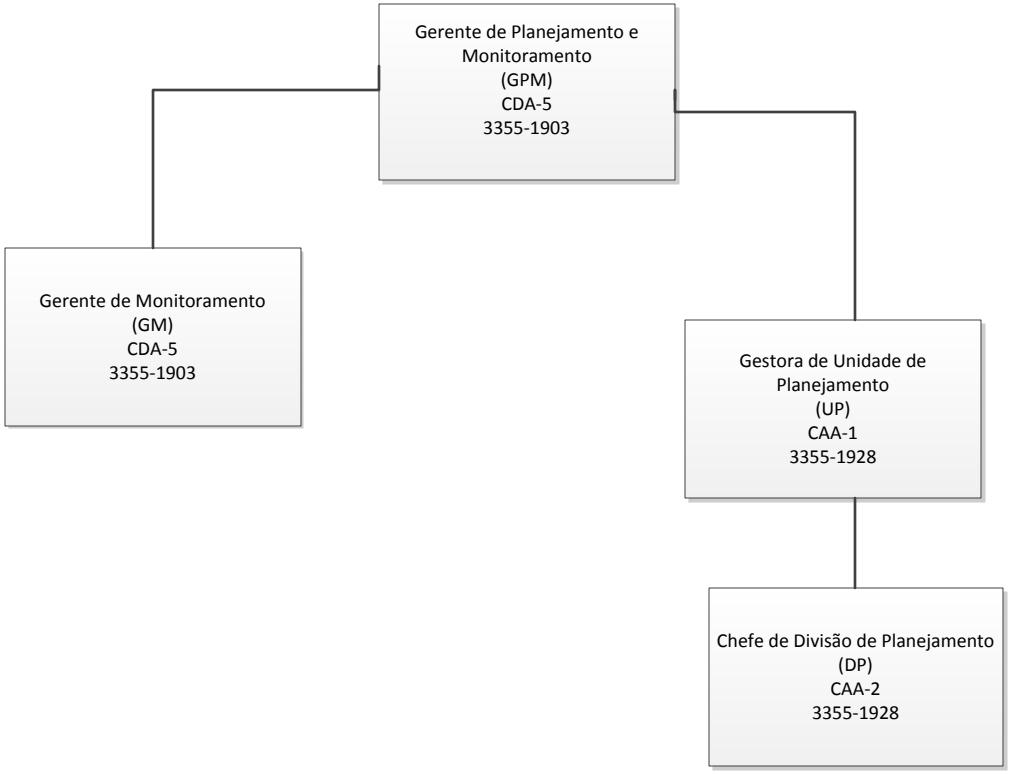
Gerente de Planejamento e Monitoramento
(GPM)
CDA-5
3355-1903
Gerente de Monitoramento
(GM)
CDA-5
3355-1903
Gestora de Unidade de Planejamento
(UP)
CAA-1
3355-1928
Chefe de Divisão de Planejamento
(DP)
CAA-2
3355-1928