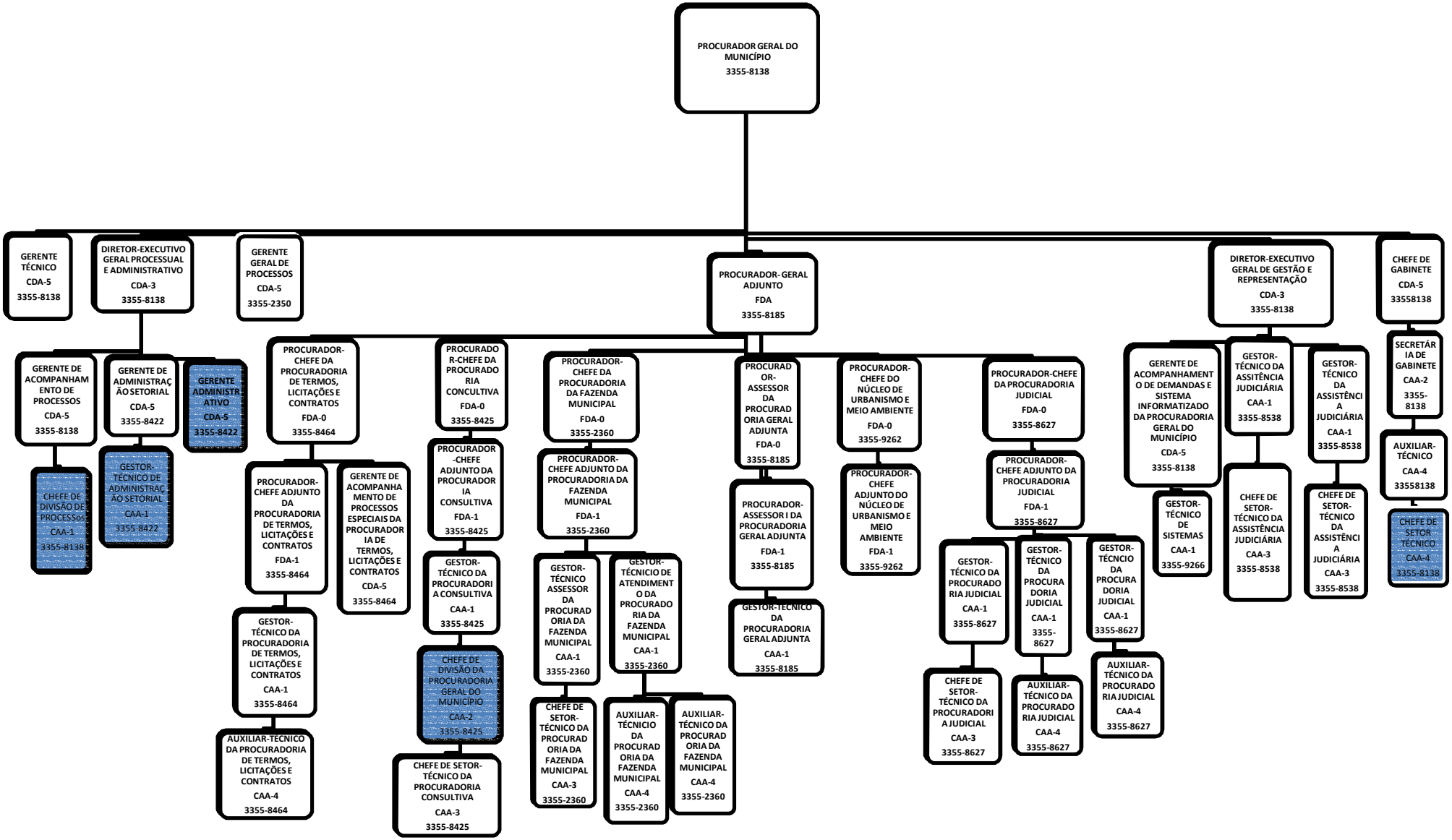
PROCURADOR GERAL DO MUNICÍPIO 3355-8138
GERENTE TÉCNICO CDA-5 3355-8138
DIRETOR-EXECUTIVO GERAL PROCESSUAL E ADMINISTRATIVO CDA-3 3355-8138
GERENTE GERAL DE PROCESSOS CDA-5 3355-2350
PROCURADOR- GERAL ADJUNTO FDA 3355-8185
DIRETOR-EXECUTIVO GERAL DE GESTÃO E REPRESENTAÇÃO CDA-3 3355-8138
CHEFE DE GABINETE CDA-5 33558138
GERENTE DE ACOMPANHAMENTO DE PROCESSOS CDA-5 3355-8138
GERENTE DE ADMINISTRAÇÃO SETORIAL CDA-5 3355-8422
GERENTE ADMINISTRATIVO CDA-5 3355-8422
CHEFE DE DIVISÃO DE PROCESSos CAA-1 3355-8138
GESTOR-TÉCNICO DE ADMINISTRAÇÃO SETORIAL CAA-1 3355-8422
PROCURADOR-CHEFE DA PROCURADORIA DE TERMOS, LICITAÇÕES E CONTRATOS FDA-0 3355-8464
PROCURADOR-CHEFE ADJUNTO DA PROCURADORIA DE TERMOS, LICITAÇÕES E CONTRATOS FDA-1 3355-8464
GERENTE DE ACOMPANHAMENTO DE PROCESSOS ESPECIAIS DA PROCURADORIA DE TERMOS, LICITAÇÕES E CONTRATOS CDA-5 3355-8464
GESTOR-TÉCNICO DA PROCURADORIA DE TERMOS, LICITAÇÕES E CONTRATOS CAA-1 3355-8464
AUXILIAR-TÉCNICO DA PROCURADORIA DE TERMOS, LICITAÇÕES E CONTRATOS CAA-4 3355-8464
PROCURADOR-CHEFE DA PROCURADORIA CONCULTIVA FDA-0 3355-8425
PROCURADOR-CHEFE ADJUNTO DA PROCURADORIA CONSULTIVA FDA-1 3355-8425
GESTOR-TÉCNICO DA PROCURADORIA CONSULTIVA CAA-1 3355-8425
CHEFE DE DIVISÃO DA PROCURADORIA GERAL DO MUNICÍPIO CAA-2 3355-8425
CHEFE DE SETOR-TÉCNICO DA PROCURADORIA CONSULTIVA CAA-3 3355-8425
PROCURADOR-CHEFE DA PROCURADORIA DA FAZENDA MUNICIPAL FDA-0 3355-2360
PROCURADOR-CHEFE ADJUNTO DA PROCURADORIA DA FAZENDA MUNICIPAL FDA-1 3355-2360
GESTOR-TÉCNICO ASSESSOR DA PROCURADORIA DA FAZENDA MUNICIPAL CAA-1 3355-2360
GESTOR-TÉCNICIO DE ATENDIMENTO DA PROCURADORIA DA FAZENDA MUNICIPAL CAA-1 3355-2360
CHEFE DE SETOR-TÉCNICO DA PROCURADORIA DA FAZENDA MUNICIPAL CAA-3 3355-2360
AUXILIAR-TÉCNICIO DA PROCURADORIA DA FAZENDA MUNICIPAL CAA-4 3355-2360
AUXILIAR-TÉCNICO DA PROCURADORIA DA FAZENDA MUNICIPAL CAA-4 3355-2360
PROCURADOR-ASSESSOR DA PROCURADORIA GERAL ADJUNTA FDA-0 3355-8185
PROCURADOR-ASSESSOR I DA PROCURADORIA GERAL ADJUNTA FDA-1 3355-8185
GESTOR-TÉCNICO DA PROCURADORIA GERAL ADJUNTA CAA-1 3355-8185
PROCURADOR-CHEFE DO NÚCLEO DE URBANISMO E MEIO AMBIENTE FDA-0 3355-9262
PROCURADOR-CHEFE ADJUNTO DO NÚCLEO DE URBANISMO E MEIO AMBIENTE FDA-1 3355-9262
PROCURADOR-CHEFE DA PROCURADORIA JUDICIAL FDA-0 3355-8627
PROCURADOR-CHEFE ADJUNTO DA PROCURADORIA JUDICIAL FDA-1 3355-8627
GESTOR-TÉCNICO DA PROCURADORIA JUDICIAL CAA-1 3355-8627
GESTOR-TÉCNICO DA PROCURADORIA JUDICIAL CAA-1 3355-8627
GESTOR-TÉCNCIO DA PROCURADORIA JUDICIAL CAA-1 3355-8627
CHEFE DE SETOR-TÉCNICO DA PROCURADORIA JUDICIAL CAA-3 3355-8627
AUXILIAR-TÉCNICO DA PROCURADORIA JUDICIAL CAA-4 3355-8627
AUXILIAR-TÉCNICO DA PROCURADORIA JUDICIAL CAA-4 3355-8627
GERENTE DE ACOMPANHAMENTO DE DEMANDAS E SISTEMA INFORMATIZADO DA PROCURADORIA GERAL DO MUNICÍPIO CDA-5 3355-8138
GESTOR-TÉCNICO DE SISTEMAS CAA-1 3355-9266
GESTOR-TÉCNICO DA ASSITÊNCIA JUDICIÁRIA CAA-1 3355-8538
CHEFE DE SETOR-TÉCNICO DA ASSISTÊNCIA JUDICIÁRIA CAA-3 3355-8538
GESTOR-TÉCNICO DA ASSISTÊNCIA JUDICIÁRIA CAA-1 3355-8538
CHEFE DE SETOR-TÉCNICO DA ASSISTÊNCIA JUDICIÁRIA CAA-3 3355-8538
SECRETÁRIA DE GABINETE CAA-2 3355-8138
AUXILIAR-TÉCNICO CAA-4 33558138
CHEFE DE SETOR TÉCNICO CAA-4 3355-8138