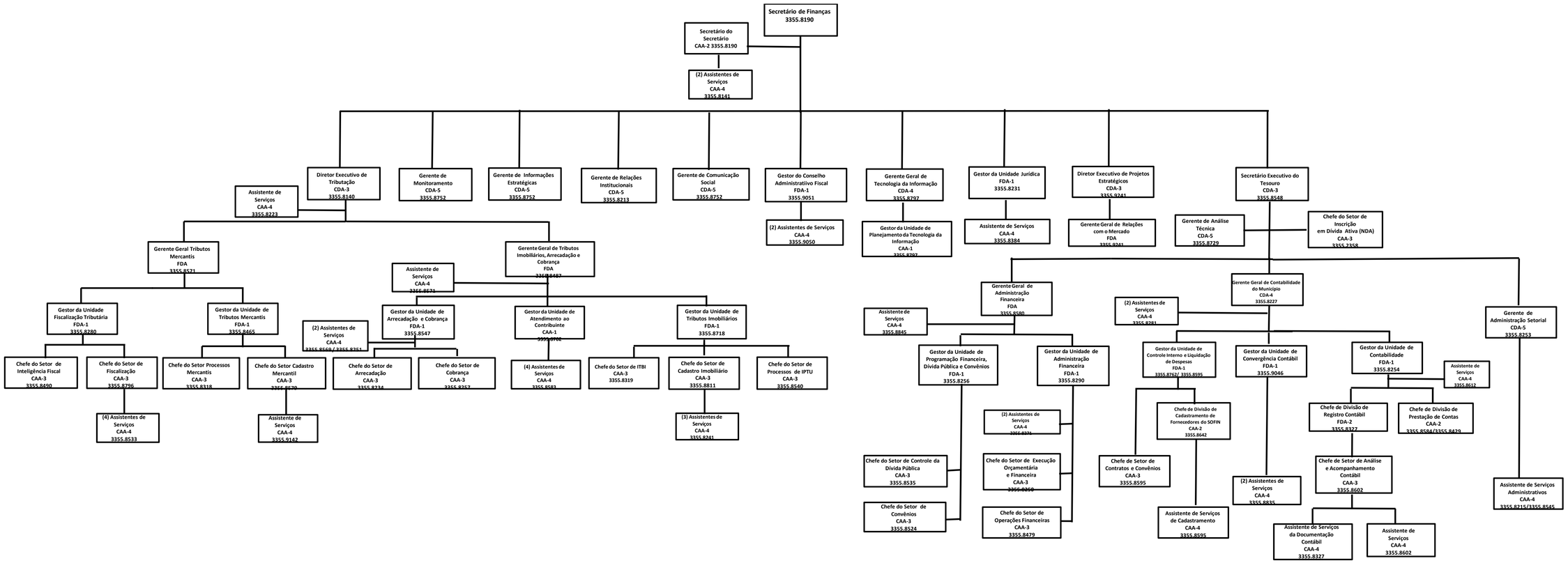
Secretário de Finanças
3355.8190
Secretário do Secretário
CAA-2 3355.8190
(2) Assistentes de Serviços
CAA-4
3355.8141
Diretor Executivo de Tributação
CDA-3
3355.8140
Gerente de Monitoramento
CDA-5
3355.8752
Gerente de Informações Estratégicas
CDA-5
3355.8752
Gerente de Relações Institucionais
CDA-5
3355.8213
Gerente de Comunicação Social
CDA-5
3355.8752
Gestor do Conselho Administrativo Fiscal
FDA-1
3355.9051
(2) Assistentes de Serviços
CAA-4
3355.9050
Gerente Geral de Tecnologia da Informação
CDA-4
3355.8797
Gestor da Unidade de Planejamento da Tecnologia da Informação
CAA-1
3355.8797
Gestor da Unidade Jurídica
FDA-1
3355.8231
Assistente de Serviços
CAA-4
3355.8384
Diretor Executivo de Projetos Estratégicos
CDA-3
3355.9741
Gerente Geral de Relações com o Mercado
FDA
3355.8741
Secretário Executivo do Tesouro
CDA-3
3355.8548
Gerente de Análise Técnica
CDA-5
3355.8729
Chefe do Setor de Inscrição em Dívida Ativa (NDA)
CAA-3
3355.2358
Assistente de Serviços
CAA-4
3355.8223
Gerente Geral Tributos Mercantis
FDA
3355.8571
Gestor da Unidade Fiscalização Tributária
FDA-1
3355.8280
Chefe do Setor de Inteligência Fiscal
CAA-3
3355.8490
Chefe do Setor de Fiscalização
CAA-3
3355.8796
(4) Assistentes de Serviços
CAA-4
3355.8533
Gestor da Unidade de Tributos Mercantis
FDA-1
3355.8465
Chefe do Setor Processos Mercantis
CAA-3
3355.8318
Chefe do Setor Cadastro Mercantil
CAA-3
3355.8670
Assistente de Serviços
CAA-4
3355.9142
Gerente Geral de Tributos Imobiliários, Arrecadação e Cobrança
FDA
3355.8487
Assistente de Serviços
CAA-4
3355.8571
(2) Assistentes de Serviços
CAA-4
3355.8560/3355.8751
Gestor da Unidade de Arrecadação e Cobrança
FDA-1
3355.8547
Chefe do Setor de Arrecadação
CAA-3
3355.8234
Chefe do Setor de Cobrança
CAA-3
3355.8257
Gestor da Unidade de Atendimento ao Contribuinte
CAA-1
3355.8701
(4) Assistentes de Serviços
CAA-4
3355.8583
Gestor da Unidade de Tributos Imobiliários
FDA-1
3355.8718
Chefe do Setor de ITBI
CAA-3
3355.8319
Chefe do Setor de Cadastro Imobiliário
CAA-3
3355.8811
(3) Assistentes de Serviços
CAA-4
3355.8741
Chefe do Setor de Processos de IPTU
CAA-3
3355.8540
Gerente Geral de Administração Financeira
FDA
3355.8580
Assistente de Serviços
CAA-4
3355.8845
Gestor da Unidade de Programação Financeira, Dívida Pública e Convênios
FDA-1
3355.8256
Chefe do Setor de Controle da Dívida Pública
CAA-3
3355.8535
Chefe do Setor de Convênios
CAA-3
3355.8524
(2) Assistentes de Serviços
CAA-4
3355.8371
Chefe do Setor de Execução Orçamentária e Financeira
CAA-3
3355.8260
Chefe do Setor de Operações Financeiras
CAA-3
3355.8479
Gestor da Unidade de Administração Financeira
FDA-1
3355.8290
(2) Assistentes de Serviços
CAA-4
3355.8281
Gestor da Unidade de Controle Interno e Liquidação de Despesas
FDA-1
3355.8762/ 3355.8595
Chefe de Divisão de Cadastramento de Fornecedores do SOFIN
CAA-2
3355.8642
Chefe de Setor de Contratos e Convênios
CAA-3
3355.8595
Assistente de Serviços de Cadastramento
CAA-4
3355.8595
Gestor da Unidade de Convergência Contábil
FDA-1
3355.9046
(2) Assistentes de Serviços
CAA-4
3355.8835
Gerente Geral de Contabilidade do Município
CDA-4
3355.8227
Gestor da Unidade de Contabilidade
FDA-1
3355.8254
Assistente de Serviços
CAA-4
3355.8612
Chefe de Divisão de Registro Contábil
FDA-2
3355.8327
Chefe de Divisão de Prestação de Contas
CAA-2
3355.8584/3355.8429
Chefe de Setor de Análise e Acompanhamento Contábil
CAA-3
3355.8602
Assistente de Serviços da Documentação Contábil
CAA-4
3355.8327
Assistente de Serviços
CAA-4
3355.8602
Gerente de Administração Setorial
CDA-5
3355.8253
Assistente de Serviços Administrativos
CAA-4
3355.8215/3355.8545