



Data de Emissão: 13/07/2020

RESUMO EPIDEMIOLÓGICO DA COVID-19 NO RECIFE

Nesta segunda (13.07), o Recife confirmou **83** novos casos da covid-19, sendo 63 casos leves e 20 casos de srag, totalizando agora **23.074** casos confirmados (14.976 casos leves e 8.098 de srag). Também foram confirmadas **6** novas mortes laboratorialmente, 3 mulheres e 3 homens, ocorridas entre os dias 22 de abril e 12 de julho. Os pacientes que foram a óbito tinham idades entre 19 e 81 anos. Assim, o município totaliza **1.974** mortes pela covid-19. Além disso, o boletim aponta um total de **19.183** pacientes já recuperados da doença

PANORAMA COVID-19

| | | |
|---|-------------------|--------------------------|
| Mundo 13.209.000 CONTAMINADOS | 574.550 ÓBITOS | 7.679.770 RECUPERADOS |
| Brasil 1.884.967 CONTAMINADOS | 72.833 ÓBITOS | 1.154.837 RECUPERADOS |
| Pernambuco 72.901 CONTAMINADOS | 5.652 ÓBITOS | 51.095 RECUPERADOS |
| Recife 23.074 CONTAMINADOS | 1.974 ÓBITOS | 19.183 RECUPERADOS |

FONTES: Worldometer, Ministério da Saúde, Secretaria de Saúde do Estado de Pernambuco e Secretaria de Saúde do Recife

ATUALIZAÇÃO
13/07/2020, 19h

ANÚNCIOS DO DIA

Prefeito Geraldo Julio faz balanço de quatro meses de pandemia no Recife

Nesse domingo (12), completaram-se quatro meses da confirmação dos primeiros casos da covid-19 no Recife. Na manhã desta segunda-feira (13), a Prefeitura do Recife fez um balanço das ações realizadas para combater a nova doença, cujos indicadores vêm em queda na cidade há mais de 50 dias. Com sete hospitais de campanha construídos em 40 dias e mais de quatro mil profissionais contratados, as unidades fizeram mais de 12 mil atendimentos e contabilizaram mais de duas mil altas hospitalares. Saiba mais: <https://bit.ly/301lr7M>



PERFIL DE SRAG DOS CASOS CONFIRMADOS PARA COVID-19

Foram confirmados **8.098** casos de SRAG para COVID-19 distribuídos em todos os distritos sanitários e em 93 bairros, destes **1.974** evoluíram para o óbito. Em relação aos distritos sanitários (DS), destacaram-se o IV com **19,1%**, o VI com **15,2%** e o V com **14,8%** dos casos confirmados (Tabela 1).

Tabela 1. Casos confirmados de COVID-19, segundo DS e bairro de residência. Recife, 2020

| DISTRITO SANITÁRIO/BAIRRO | Confirmados | | Óbitos |
|------------------------------|-------------|-------------|------------|
| | N | % | N |
| DS I | 517 | 6,4 | 124 |
| Boa Vista | 116 | 1,4 | 28 |
| Cabanga | 9 | 0,1 | 1 |
| Coelhos | 66 | 0,8 | 14 |
| Ilha do Leite | 19 | 0,2 | 3 |
| Ilha Joana Bezerra | 62 | 0,8 | 17 |
| Paissandu | 15 | 0,2 | 3 |
| Recife | 4 | 0,0 | 0 |
| Santo Amaro | 164 | 2,0 | 40 |
| Santo Antonio | 11 | 0,1 | 2 |
| Sao Jose | 37 | 0,5 | 13 |
| Soledade | 14 | 0,2 | 3 |
| DS II | 1154 | 14,3 | 322 |
| Agua Fria | 213 | 2,6 | 72 |
| Alto Santa Teresinha | 22 | 0,3 | 8 |
| Arruda | 82 | 1,0 | 20 |
| Beberibe | 40 | 0,5 | 17 |
| Bomba do Hemeterio | 52 | 0,6 | 13 |
| Cajueiro | 52 | 0,6 | 17 |
| Campina do Barreto | 54 | 0,7 | 15 |
| Campo Grande | 155 | 1,9 | 39 |
| Dois Unidos | 156 | 1,9 | 55 |
| Encruzilhada | 97 | 1,2 | 17 |
| Fundao | 30 | 0,4 | 8 |
| Hipodromo | 13 | 0,2 | 3 |
| Linha do Tiro | 66 | 0,8 | 17 |
| Peixinhos | 6 | 0,1 | 1 |
| Ponto de Parada | 8 | 0,1 | 2 |
| Porto da Madeira | 27 | 0,3 | 9 |
| Rosarinho* | 71 | 0,9 | 7 |
| Torreao | 10 | 0,1 | 2 |
| DS III | 916 | 11,3 | 144 |
| Aflitos | 36 | 0,4 | 4 |
| Alto do Mandu | 24 | 0,3 | 4 |
| Apipucos | 36 | 0,4 | 1 |
| Casa Amarela | 228 | 2,8 | 52 |
| Casa Forte | 77 | 1,0 | 10 |
| Derby | 26 | 0,3 | 2 |
| Dois Irmaos | 17 | 0,2 | 4 |
| Espinheiro | 96 | 1,2 | 18 |
| Gracas | 124 | 1,5 | 10 |
| Jaqueira | 21 | 0,3 | 6 |
| Monteiro* | 15 | 0,2 | 4 |
| Parnamirim | 52 | 0,6 | 3 |
| Poço | 34 | 0,4 | 4 |
| Santana | 18 | 0,2 | 3 |
| Sitio dos Pintos | 17 | 0,2 | 5 |
| Tamarineira | 95 | 1,2 | 14 |



BOLETIM INFORMATIVO NOVO CORONAVÍRUS COVID-19

SECRETARIA DE SAÚDE DO RECIFE



| DISTRITO SANITÁRIO/BAIRRO | Confirmados | | Óbitos |
|------------------------------|-------------|--------------|-------------|
| | N | % | N |
| DS IV | 1548 | 19,1 | 327 |
| Caxanga | 49 | 0,6 | 8 |
| Cidade Universitaria | 11 | 0,1 | 2 |
| Cordeiro | 218 | 2,7 | 44 |
| Engenho do Meio | 57 | 0,7 | 15 |
| Ilha do Retiro | 30 | 0,4 | 4 |
| Iputinga | 275 | 3,4 | 60 |
| Madalena | 213 | 2,6 | 27 |
| Prado | 61 | 0,8 | 16 |
| Torre | 144 | 1,8 | 28 |
| Torroes** | 144 | 1,8 | 40 |
| Varzea | 315 | 3,9 | 75 |
| Zumbi | 31 | 0,4 | 8 |
| DS V | 1198 | 14,8 | 365 |
| Afogados | 156 | 1,9 | 53 |
| Areias | 158 | 2,0 | 39 |
| Barro | 69 | 0,9 | 22 |
| Bongi | 60 | 0,7 | 15 |
| Cacote | 23 | 0,3 | 8 |
| Coqueiral | 47 | 0,6 | 18 |
| Curado | 61 | 0,8 | 20 |
| Estancia | 47 | 0,6 | 17 |
| Jardim São Paulo | 172 | 2,1 | 50 |
| Jiquia | 32 | 0,4 | 10 |
| Mangueira | 44 | 0,5 | 16 |
| Mustardinha | 43 | 0,5 | 19 |
| San Martin | 138 | 1,7 | 34 |
| Sancho | 51 | 0,6 | 6 |
| Tejipio | 69 | 0,9 | 23 |
| Totó | 28 | 0,3 | 15 |
| DS VI | 1228 | 15,2 | 267 |
| Boa Viagem | 694 | 8,6 | 128 |
| Brasília Teimosa | 79 | 1,0 | 24 |
| Imbiribeira | 215 | 2,7 | 49 |
| Ipsep | 108 | 1,3 | 34 |
| Pina | 132 | 1,6 | 32 |
| DS VII | 783 | 9,7 | 238 |
| Alto Jose Bonifacio | 54 | 0,7 | 18 |
| Alto Jose do Pinho | 56 | 0,7 | 14 |
| Brejo da Guabiraba | 41 | 0,5 | 13 |
| Brejo de Beberibe | 30 | 0,4 | 14 |
| Corrego do Jenipapo | 42 | 0,5 | 15 |
| Guabiraba | 32 | 0,4 | 5 |
| Macaxeira | 83 | 1,0 | 18 |
| Mangabeira | 22 | 0,3 | 7 |
| Morro da Conceicao | 41 | 0,5 | 13 |
| Nova Descoberta | 161 | 2,0 | 49 |
| Passarinho | 65 | 0,8 | 14 |
| Pau Ferro | 0 | 0,0 | 0 |
| Vasco da Gama | 156 | 1,9 | 58 |
| DS VIII | 662 | 8,2 | 186 |
| Cohab | 281 | 3,5 | 85 |
| Ibura | 286 | 3,5 | 73 |
| Jordao | 95 | 1,2 | 28 |
| Ign | 92 | 1,1 | 1 |
| Total | 8098 | 100,0 | 1974 |

Fonte: SES PE/SEVS/Cievs PE/FormSus

Nota: Dados provisórios sujeitos à alteração, dados de 12/07/2020.

*Dois casos foram detectados para SARS – CoV-2 e Influenza A

** Um caso foi detectável para SARS – CoV-2 e Influenza A e B



PREFEITURA DO
RECIFE



Em relação ao sexo, **52,6%** dos casos confirmados são sexo feminino e **47,4%** do masculino e **74,6%** são negros e **25,4%** são não-negros. Destacam-se as faixas etárias de 40 a 49 anos com **17,5%** e a de 50 a 59 anos com **17,2%** dos casos confirmados (Figura 1 e Tabela 2).

Figura 1. Número de casos de SRAG confirmados para COVID-19, segundo raça/cor. Recife, 2020

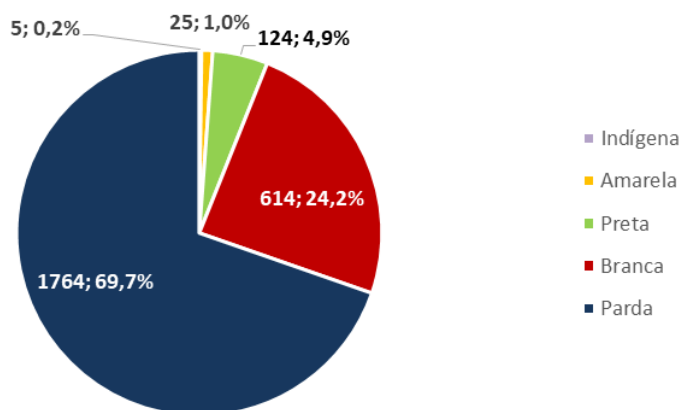

Fonte: SES PE/SEVS/Cievs PE/Formus

Nota 1: Dados provisórios sujeitos à alteração, dados de 12/07/2020

Nota 2: 5.566 (68,7%) casos confirmados com raça/cor ignorada

Tabela 2. Número e proporção de casos de SRAG confirmados para COVID -19, segundo faixa etária. Recife, 2020

| Faixa Etária | N | % |
|----------------|-------------|--------------|
| 0 a 9 anos | 136 | 1,7 |
| 10 a 19 anos | 78 | 1,0 |
| 20 a 29 anos | 584 | 7,2 |
| 30 a 39 anos | 1304 | 16,1 |
| 40 a 49 anos | 1414 | 17,5 |
| 50 a 59 anos | 1395 | 17,2 |
| 60 a 69 anos | 1221 | 15,1 |
| 70 a 79 anos | 1006 | 12,4 |
| 80 anos e mais | 960 | 11,9 |
| Total | 8098 | 100,0 |

Fonte: SES PE/SEVS/Cievs PE/Formus

Nota: Dados provisórios sujeitos à alteração, dados de 12/07/2020



Figura 2. Número de casos de SRAG confirmados para COVID-19, segundo data de início dos sintomas. Recife, 2020

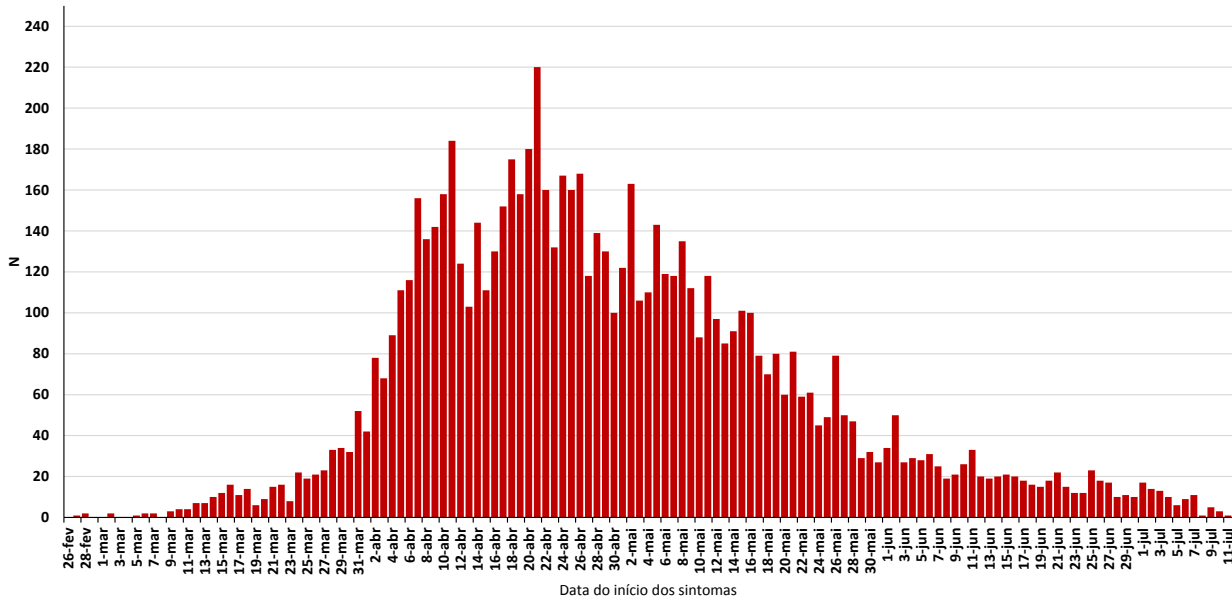

Fonte: SES PE/SEVS/Cievs PE/Formus

Nota 1: Dados provisórios sujeitos à alteração, dados de 12/07/2020

Nota 2: 273 casos confirmados com data de início dos sintomas ignorada

Dos casos graves, **52 (0,6%)** evoluíram bem, receberam alta e se encontram em isolamento domiciliar, **5.690 (70,3%)** já se recuperaram da doença, **382 (4,7%)** estão internados tanto na rede pública quanto na privada (37 em leitos de UTI e 345 em enfermaria) e **1.974 (24,4%)** evoluíram para o óbito (Figura 3).

Figura 3. Número de casos confirmados de SRAG para COVID-19, segundo evolução. Recife, 2020

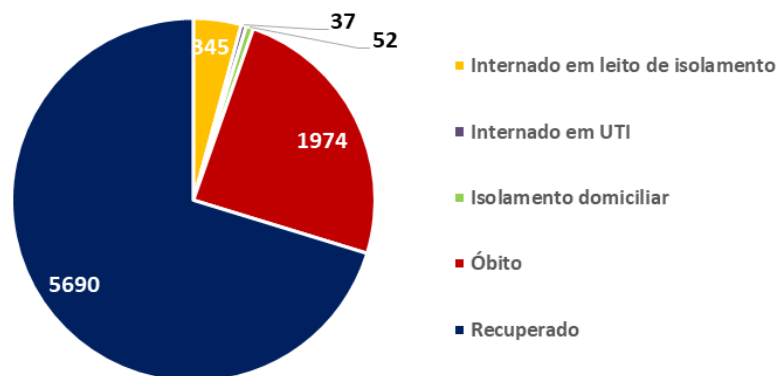

Fonte: SES PE/SEVS/Cievs PE/Formus

Nota: Dados provisórios sujeitos à alteração, dados de 12/07/2020



Tabela 3. Número e proporção de casos de SRAG descartados para COVID-19, segundo vírus respiratório identificado. Recife, 2020

| Vírus | N | % |
|----------------------------|------------|--------------|
| Influenza A não subtipado | 57 | 45,6 |
| Influenza B | 34 | 27,2 |
| Influenza A H1N1 | 23 | 18,4 |
| Influenza A e B | 3 | 2,4 |
| Outros vírus respiratórios | 3 | 2,4 |
| Outros Coronavírus | 2 | 1,6 |
| Rinovírus | 3 | 2,4 |
| Total | 125 | 100,0 |

Fonte: SES PE/SEVS/Cievs PE/Formsus

Nota: Dados provisórios sujeitos à alteração, dados de 12/07/2020

Foram notificados **2.629** casos de SRAG que evoluíram para óbito, destes **1.974** foram confirmados para SARS-CoV-2 (Figura 4).

Figura 4. Número de casos de SRAG com evolução para óbito, segundo vírus respiratório identificado. Recife, 2020

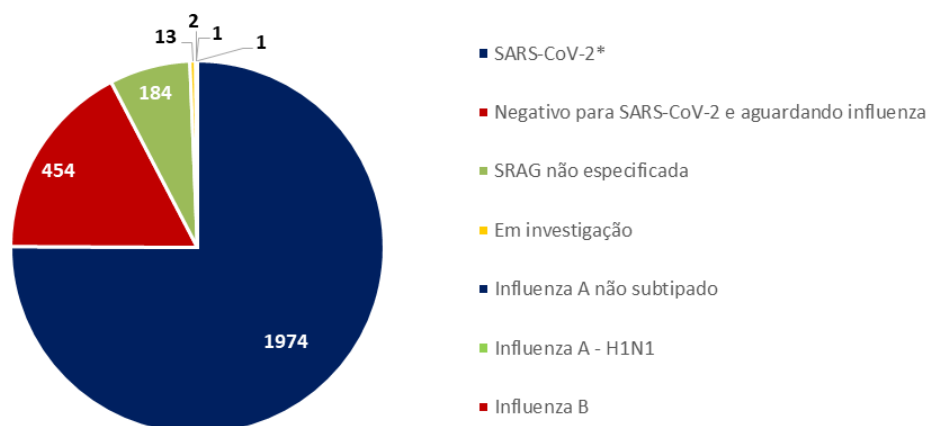

Fonte: SES PE/SEVS/Cievs PE/Formsus

Nota 1: Dados provisórios sujeitos à alteração, dados de 12/07/2020

Nota 2: Dois óbitos foram co-infecção sendo um com Influenza A e outro com Influenza A e Influenza B



Figura 5. Número de óbitos de SRAG confirmados para COVID-19, segundo data do óbito. Recife, 2020

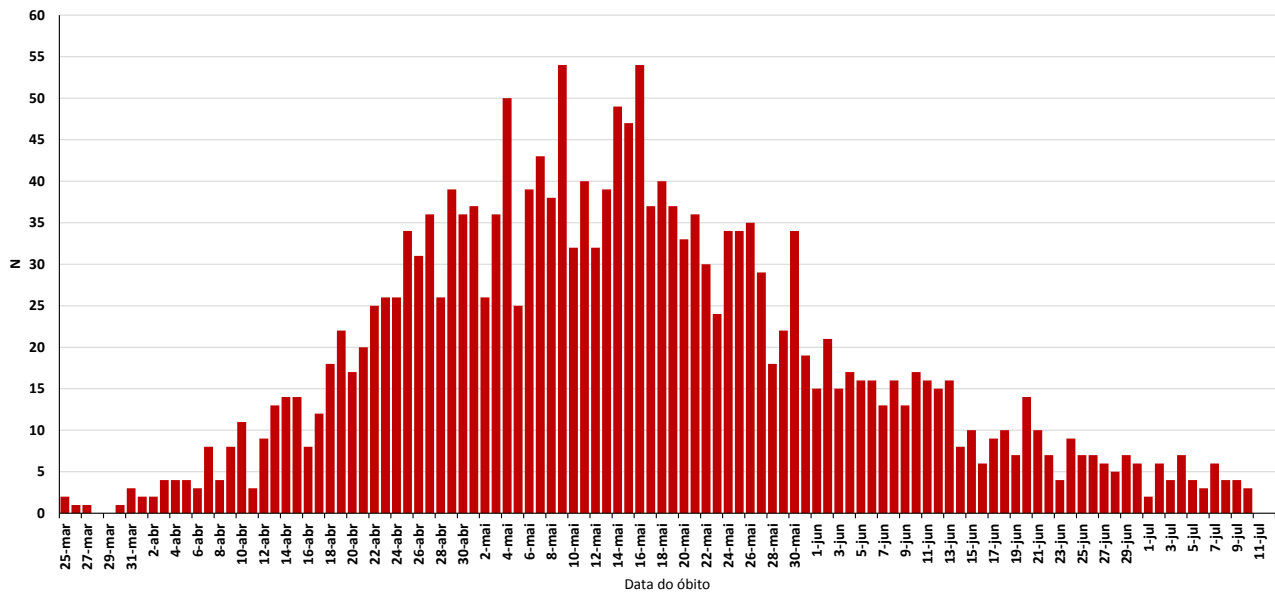

Fonte: SES PE/SEVS/Cievs PE/Formus

Nota: Dados provisórios sujeitos à alteração, dados de 12/07/2020

PERFIL DOS CASOS LEVES CONFIRMADOS PARA COVID-19

Em relação aos casos leves da doença, foram confirmados **14.976** casos: **59,0%** são do sexo feminino e **41,0%** do masculino; **65,3%** são negros e **34,7%** são não-negros e **13.493** já estão recuperados. Destacam-se as faixas etárias de 30 a 39 com **27,6%** e a de 40 a 49 anos com **25,2%** (Figura 6 e Tabela 4).

Figura 6. Número e proporção de casos leves confirmados de COVID -19, segundo raça/cor. Recife, 2020

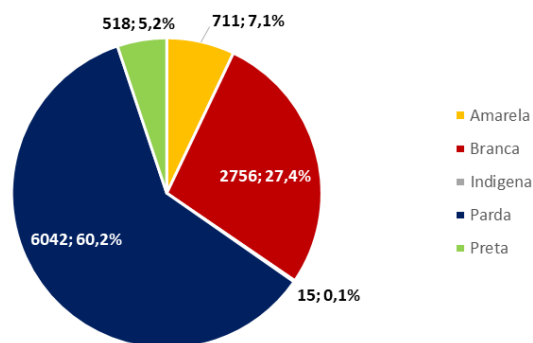

Fonte: SES PE/SEVS/Cievs PE/e-SUS VE

Nota 1: Dados provisórios sujeitos à alteração, dados de 12/07/2020

Nota 2: 4.934 (32,9%) casos confirmados com raça/cor ignorada



Tabela 4. Número e proporção de casos leves confirmados de COVID-19, segundo faixa etária. Recife, 2020

| Faixa Etária | N | % |
|----------------|--------------|--------------|
| 0 a 9 anos | 172 | 1,1 |
| 10 a 19 anos | 266 | 1,8 |
| 20 a 29 anos | 1971 | 13,2 |
| 30 a 39 anos | 4140 | 27,6 |
| 40 a 49 anos | 3777 | 25,2 |
| 50 a 59 anos | 2442 | 16,3 |
| 60 a 69 anos | 1099 | 7,3 |
| 70 a 79 anos | 441 | 2,9 |
| 80 anos e mais | 317 | 2,1 |
| IGN | 351 | 2,3 |
| Total | 14976 | 100,0 |

Fonte: SES PE/SEVS/Cievs PE/e-SUS VE

Nota: Dados provisórios sujeitos à alteração, dados de 12/07/2020



BOLETIM INFORMATIVO NOVO CORONAVÍRUS COVID-19

SECRETARIA DE SAÚDE DO RECIFE



DISTRIBUIÇÃO DOS CASOS CONFIRMADOS DE COVID-19 NO TERRITÓRIO DO RECIFE

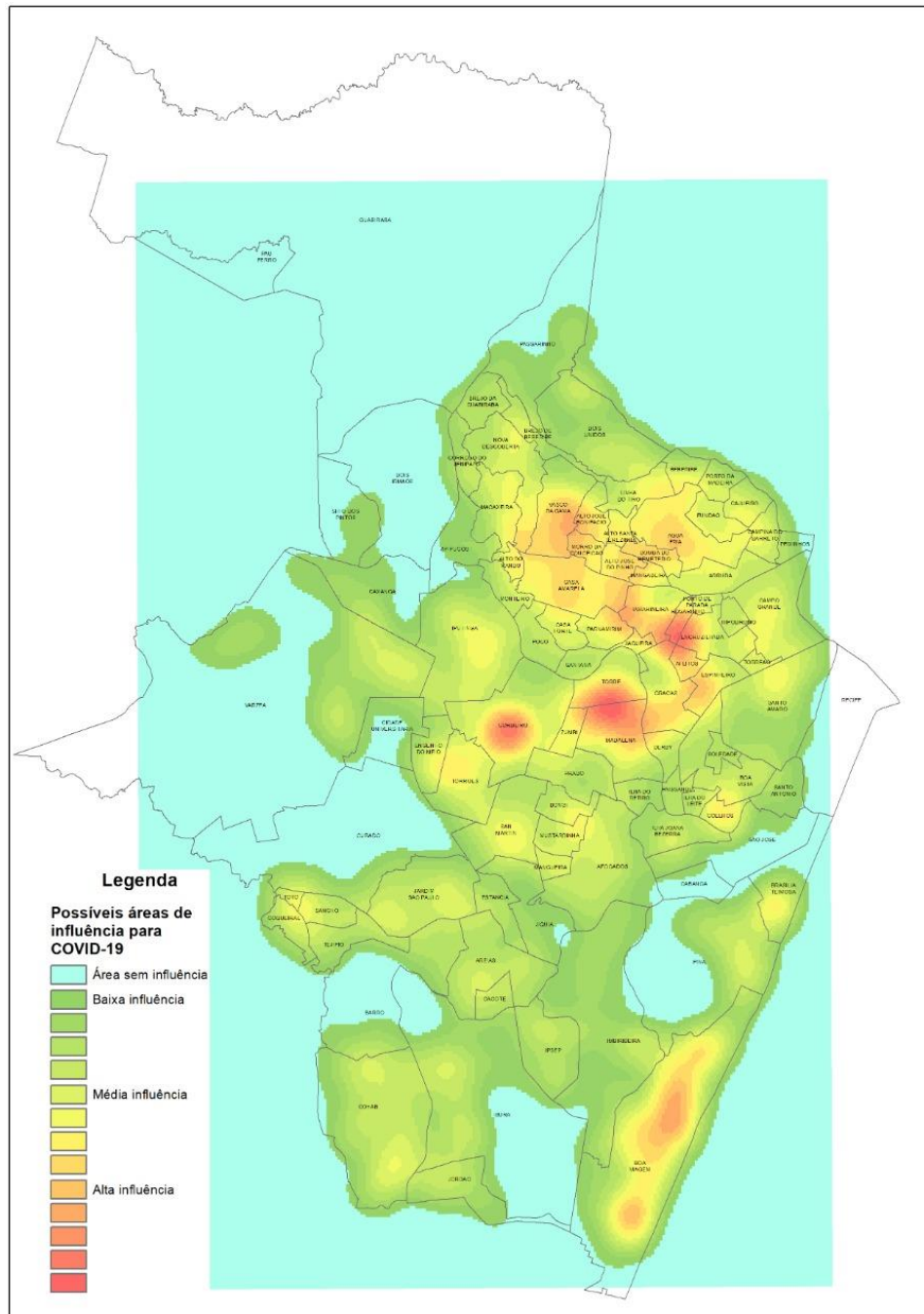



ATENDIMENTOS DO SAMU 192 PARA CAUSAS RESPIRATÓRIAS

O Samu Metropolitano do Recife registrou, nesse domingo (12), **22** chamados por causas respiratórias, que resultaram em **15** acionamentos de ambulâncias para prestar socorro a pacientes com suspeita de covid-19.

SANITIZAÇÃO

Foram realizadas **55.528** visitas para sanitização de espaços públicos. Diariamente, mais de **130** profissionais da Vigilância Ambiental do Recife promovem a desinfecção de cerca de **700** locais de grande fluxo de pessoas, como equipamentos de saúde e de assistência social; mais de 350 paradas de ônibus, terminais integrados de passageiros e estações de BRT; a sede da Prefeitura, mercados públicos, agências da Caixa Econômica Federal, locais de distribuição de cestas básicas e outros pontos que possam gerar aglomerações. Foram empregados, até hoje, **436.165** litros da solução desinfetante com ação viricida de alto nível, cujo efeito tem início em até cinco minutos e o efeito residual atua por 24 horas.

AFASTAMENTO DE PROFISSIONAIS DE SAÚDE

Nessa segunda-feira (13), estão afastados **56** profissionais de saúde da rede municipal por suspeita ou confirmação de covid-19, desses sendo **4** médicos, **12** enfermeiros, **8** técnicos em enfermagem e **11** auxiliares de enfermagem da Secretaria de Saúde (Sesau) do Recife.

Para outras informações sobre a pandemia no Recife:

<https://novocoronavirus.recife.pe.gov.br/>