

BOLETIM

#RECENTRO

ABRIL 2024



Movimenta
IMPERATRIZ

DJ  **SF**



Secretaria
de Turismo
e Lazer



Movimenta IMPERATRIZ

A Prefeitura do Recife, por meio do projeto Recentro, realizou a primeira edição do Movimenta Imperatriz. Várias ações de cultura, lazer, entretenimento e prestação de serviços à população, representaram um estímulo para reocupação da rua, reconexão entre as pessoas e o território do Centro do Recife.

Além da programação variada e totalmente gratuita, o projeto contou com ações preparatórias de zeladoria e manutenção do espaço urbano, como reordenamento de fiação, manutenção de calçadas e implantação de internet gratuita, através do Conecta Recife, permanente.

O intuito é que a região, uma das mais emblemáticas do bairro da Boa Vista, região histórica do Centro do Recife, recentemente inserida no perímetro de atuação do Recentro, por meio da aprovação da nova Lei do Recentro, volte a ser ocupada.



O projeto conta com a participação das secretarias da Mulher; Esportes; Saúde, Turismo e Lazer; Secretaria de Política Urbana e Licenciamento (Sepul), e tem o apoio da Guarda Civil Municipal do Recife, Samu, Autarquia de Trânsito e Transporte Urbano (CTTU), Autarquia de Manutenção e Limpeza (Emlurb), Secretaria Executiva de Controle Urbano e Primeira Infância, bem com da entidades CDL-Recife, Unibra e Faculdade Central.

A Gerência de Desenvolvimento Urbano do Gabinete do Centro do Recife, participou ativamente do evento, realizando atendimentos aos proprietários de imóveis, lojistas e investidores das redondezas, apresentando e esclarecendo os detalhes sobre a Lei do Recentro, a qual concede vários incentivos fiscais para quem deseja investir e cuidar dos imóveis do bairro - uma grande oportunidade para isenção parcial ou total de taxas cobradas pela Prefeitura do Recife.





Movimenta
IMPERATRIZ

DEPOIMENTOS



"O Movimenta Imperatriz é muito importante, a iniciativa da Prefeitura do Recife junto ao Recentro é muito importante para movimentar o centro da cidade que encontra-se um pouco abandonado e esquecido pelas pessoas."

Horácio Amorim - Padaria Imperatriz

"Olha, é muito importante essa ação da Prefeitura, que é para reviver a rua da Imperatriz, todo mundo sabe da história da Imperatriz, que foi um sucesso. Várias e várias lojas, muitas histórias tem aqui na rua da Imperatriz, isso faz com que a população volte para a rua da Imperatriz."

Alcindo Marsaro - Romanel



"O evento Movimenta a Imperatriz é muito importante aqui pra rua para dar visibilidade e é importante que tenha esse evento pelo menos duas vezes no mês porque vai movimentar bastante, trazer muita gente de volta para a rua."

Marcelo Yang - Mix Bolsas



"Se esse incentivo puder ser feito com mais frequência vai ser muito melhor. O centro vai renascer de novo."

Michele Chaves - Verano



"Aqui no Movimenta Imperatriz, promovido pela Prefeitura do Recife e Recentro, me deparei com serviços incríveis, diversão pra criança, esporte, e eu inclusive já usei alguns serviços, aferi a pressão, glicose. Tô aproveitando, tô achando massa, muito bacana essa iniciativa."

Maria Inês Teixeira - Bibliotecária da Oficina Brennand



Recentro promove Ação de Saúde Bucal na Escola-Creche do Pilar e Visitação Guiada no Parque de Esculturas

O Recentro integrou a programação da 10ª Semana do Bebê realizada pela Prefeitura do Recife de 21 a 27 de abril. Promoveu orientações de higiene bucal para crianças de 02 a 04 anos da Creche-Escola do Pilar dia 24 de abril, que aprenderam a como cuidar dos 'dentininhos' de maneira lúdica e receberam material de higiene bucal para manutenção dos cuidados da saúde. Numa outra ação, o Recentro realizou visita guiada ao Parque de Esculturas com 40 crianças da Escola do Pilar, com 5 e 6 anos de idade, acompanhados de responsáveis.

A Semana do Bebê é realizada pela Prefeitura do Recife há 10 anos e tem como objetivo assegurar a atenção adequada a crianças de até 6 anos de idade, fortalecer as políticas públicas e garantir a proteção e o desenvolvimento infantil. O Comitê da Primeira Infância do Recife, coordenado pela Secretaria Executiva da Primeira Infância da Secretaria de Educação, integrado pelo Recentro e outros órgãos, organizou o evento, que teve abertura no Marco Zero com apresentações do Mundo Bitá, Mágico Rodrigo Lima, entre outros.

Além disso, nesse mesmo dia, também foi realizada a abertura do Urban 95 com a presença de 27 cidades do Brasil representadas por prefeitos e secretários.



EXPO COLORINDO

Arte Urbana e Conexões Territoriais em Realidade Aumentada

A mostra "ExpoColorindo - Arte Urbana e Conexões Territoriais em Realidade Aumentada" foi inaugurada dia 25, pela Prefeitura do Recife, no Pátio de São Pedro, sendo a primeira mostra de arte desse tipo realizada em espaço público na cidade. É fruto de uma cooperação internacional entre a capital pernambucana e a cidade de Nantes, na França, conta com 70 obras autorais de grafiteiros e grafiteiras locais que poderão ser vistas até 31 de maio, acompanhadas da música " Pretos no Topo", da banda Barbarize.

As obras podem ser apreciadas por meio de um aplicativo desenvolvido por uma startup francesa, o FanAR Zone, disponível para celulares android e IOS. A ação é resultado de uma parceria entre a Secretaria Executiva de Inovação Urbana do Recife e a cidade de Nantes, através de uma cooperação da Prefeitura do Recife, que conta com a participação do Programa Recentro, Secretaria de Cultura, Fundação de Cultura Cidade do Recife, Secretaria de Ciência e Tecnologia, Agência Recife de Inovação e Estratégia (ARIES), o Instituto Pelópidas da Silveira, Emlurb, Porto Digital, Unicap, Tintas Coral e a Cimento Forte.

A exposição já teve uma edição em Nantes, em fevereiro, proporcionando aos artistas recifenses a oportunidade de exibir suas obras virtualmente em um espaço público na zona portuária da cidade francesa.





FESTIVAL RESTAURANT WEEK

De 12 de abril a 5 de maio

Ocorreu a 21ª edição do Festival Restaurant Week, um dos principais eventos do Recife que possibilita o acesso à gastronomia de qualidade, movimentando e aquecendo o mercado em período de baixa sazonalidade com um cardápio fechado a um preço fixo. A Prefeitura do Recife é uma das patrocinadoras do festival, por meio do ReCentro, que articulou a participação de cinco restaurantes do Centro o Recife no Restaurante Week, buscando impulsionar e dar visibilidade aos empreendimentos do Centro. O Festival promove também uma ação beneficente que direciona R\$1,00 de cada menu vendido para o programa social Pipa no Compaz.

Os restaurantes participantes pelo ReCentro foram: Acauã, Amaro, La Ursa, Babylon Station e Rock'n'Ribs.

80 ANOS DA POLÍCIA FEDERAL



Polícia Federal faz homenagem na comemoração dos seus 80 anos

Ao lado do Prefeito João Campos, a chefe do Gabinete do Centro, Ana Paula Vilaça, foi uma das homenageadas nos 80 anos da Polícia Federal. A honraria foi concedida a pessoas e instituições que contribuíram e apoiam a corporação. Em breve, a nova sede da Polícia Federal estará pronta na Avenida Cais do Apolo (bairro do Recife), mesmo endereço do edifício anterior.

"CLAUDIONOR GERMANO – 90 CARNAVAIS"

Em comemoração aos 90 anos do músico pernambucano, patrimônio vivo, Claudionor Germano comemorou 9 décadas em grande estilo.

A exposição "Claudionor Germano - 90 Carnavais" foi aberta ao público no Centro Apolo-Hermilo, localizada no bairro do Recife, com acesso gratuito. Realizada com patrocínio da Companhia Pernambucana de Gás (Copergás), a mostra foi um mergulho na história do músico a partir de uma coleção de registros. Entre os itens selecionados, discos e compactos até honrarias e homenagens recebidas ao longo da carreira.

Outro destaque da exposição foi o estandarte do bloco "O Menino do Frevo". Para ajudar a contar essa história, há também projeções e material audiovisual, acompanhados por uma linha do tempo. A mostra é também uma experiência sonora, além de visual. Os organizadores prepararam uma seleção de músicas gravadas na voz de Claudionor. Em conversa descontraída, o músico recebeu a chefe do gabinete do centro do Recife, Ana Paula Vilaça, e contou e cantou sobre sua trajetória.





recentro NA EUROPA

Recentro Participa de Seminário de Reabilitação Urbana em Lisboa

Realizado durante a XI Semana de Reabilitação Urbana de Lisboa, na LX Factory, foi possível acompanhar uma discussão nacional sobre a simplificação dos processos de licenciamento urbanístico em Portugal. Na ocasião, foi possível acompanhar os avanços já realizados na liberação burocrática de obras e reabilitação urbana que o país ainda está trabalhando para melhorar que, muitas vezes, atrasam as obras em até 2 anos.

(re)lisboa

REABILITAÇÃO | CONSTRUÇÃO | SUSTENTABILIDADE



Palestra em Nantes

A chefe do Gabinete do centro, Ana Paula Vilaça, palestrou em uma Mesa Redonda, em Nantes, na França, com o tema: Distritos criativos e culturais: perspectiva internacional e plural. Na ocasião foi possível falar sobre o projeto da Prefeitura do Recife, o Recentro. Estavam presentes a vice-prefeita Isabella de Roldão, o prefeito da cidade de Nantes, Anthony Berthelot, juntamente com o diretor de conteúdo de conexões criativas e gestor cultural, Conrado Uribe (Medellin) & a Diretora de Desenvolvimento e Projetos Especiais em mediação cultural e intelectual destinadas à inclusão e mistura social, Emilie Chabot (Canadá).

O foco foi o modelo de “Territórios Criativos” que tem se consolidado como uma tendência urbana, em especial, nos centros, de forma a mobilizar, sobretudo, políticas públicas culturais. As falas do debate foram mediadas pelo Diretor da Rede Global de Distritos Culturais (GCDN) Greg Scarpella, com questionamentos que ressaltaram: Como esses diferentes atores se adaptam às questões atuais? Que novos modelos eles estão implementando? Que lições podem ser aprendidas com isso? E esse é o intuito da nossa cooperação em Nantes: aprender e levar conhecimento nessa conexão entre cidades que só se fortalece.

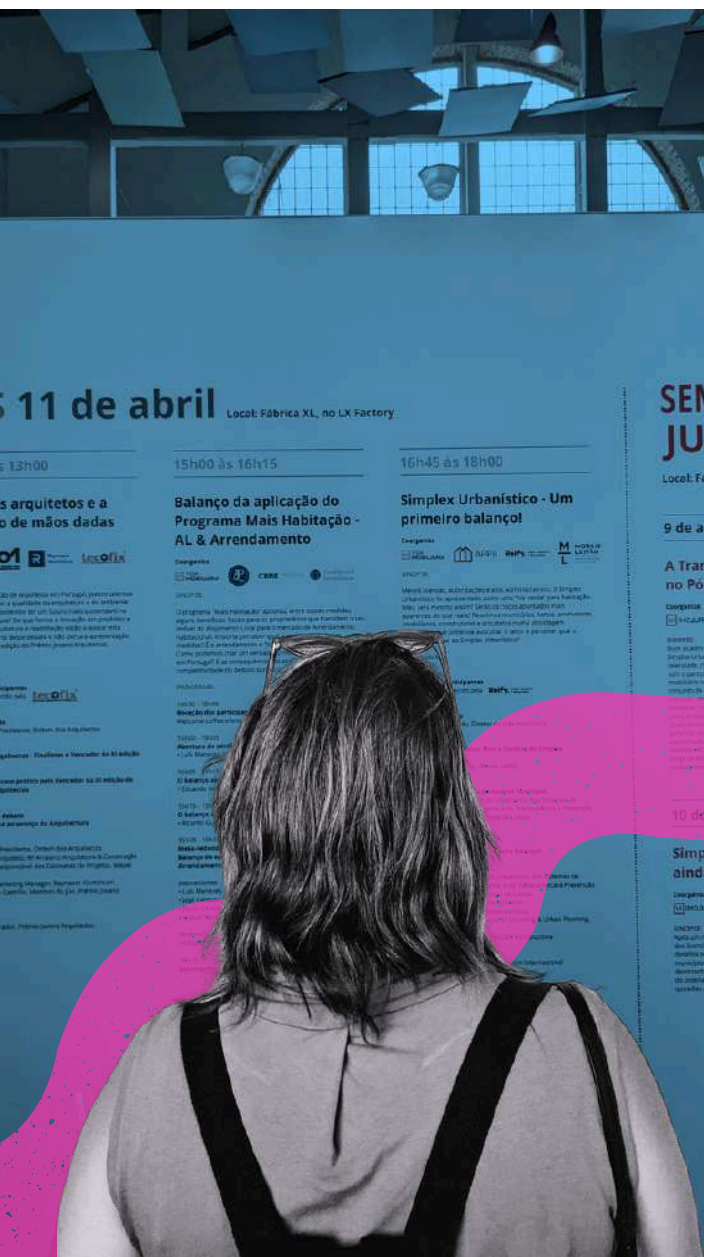



recentro
NA EUROPA

Reunião com a Sociedade de Reabilitação Urbana (SRU) em Lisboa

O Recentro esteve reunido com a Sociedade de Reabilitação Urbana (SRU), uma empresa da Prefeitura de Lisboa. A SRU foca em criar espaços públicos como creches, escolas e centros comunitários, além de oferecer moradias sociais para pessoas de todas as rendas. Os arquitetos José Laranjeira e Susana Rato estiveram presentes.

Participação no novo convênio internacional por meio da Unicap Icam-Tech

Foi firmado um novo acordo de cooperação internacional entre a Universidade Católica de Pernambuco e a Escola de Design de Nantes, na França. O convênio, assinado em Nantes, tem como objetivo fortalecer parcerias que promovam intercâmbios e pesquisas entre as instituições.

O Convênio com a Unicap é resultado do Acordo de cooperação da Prefeitura do Recife, com com a cidade de Nantes, e contou com a articulação do Recentro.

A diretora da Unicap Icam-Tech, Andréa Câmara, e o diretor-geral adjunto da Escola de



Design de Nantes, Stéphane Goure, formalizaram a parceria, que prevê intercâmbios acadêmicos nos campos do ensino, pesquisa e extensão

Na cerimônia estiveram presentes Frederic Degouson, diretor de Pesquisa e Estratégia, Sophie Eberhard, diretora do City Design Lab, o arquiteto e urbanista Pedro Guedes, representando a Prefeitura do Recife e o Recentro, além da professora do curso de Arquitetura e Urbanismo da UNICAP, Clarissa Duarte.





recentro
NA EUROPA



Visita técnica com André Caiado do escritório de arquitetura Contacto Atlântico

Em visita técnica em Lisboa, integrantes do Recentro visitaram a Avenida Liberdade e a Baixa Pombalina com André Caiado, do escritório de arquitetura Contacto Atlântico. A ideia foi compartilhar sobre os desafios e aprendizados da reabilitação de edifícios pelo ponto de vista do próprio arquiteto, um dos maiores nomes do setor no país. Também foi realizada uma visita a obra do Quarteirão do Rossio, que está sendo reabilitado para se tornar o escritório central e a maior loja da Zara no mundo.

Visita à obra do novo hotel Hyatt-Lisboa

Lisboa - Também foi realizada uma visita técnica à obra do novo hotel Hyatt 5 estrelas na Rua Augusta, conduzida pela Construtora Casais. A arquiteta e especialista em edifícios históricos em Portugal, Inah Costa, recifense há 10 anos em Lisboa, apresentou à equipe do Recentro o histórico recente de investimentos no espaço público e alguns projetos importantes que impulsionaram a reocupação de edifícios subutilizados na região da baixa Pombalina, que hoje é um dos metros quadrados mais valorizados do país.





I.DE.I.A.S

Senac-PE lança incubadora no Porto Digital



Mais um empreendimento se instala no centro da cidade. A Incubadora para o Desenvolvimento de Inovação e Aceleração do Senac I.de.I.a.S foi lançada na unidade Senac embarcada no Porto Digital, que fica no bairro do Recife, e pretende fomentar a criação e o crescimento de empresas inovadoras no setor do Comércio de Bens, Serviços e Turismo em Pernambuco. A iniciativa é fruto do PRINTS, o Programa de Inovação e Tecnologia do Sistema Fecomércio/Sesc/Senac-PE, desenvolvido em parceria com a Universidade Federal Rural de Pernambuco (UFRPE).



O espaço tem o objetivo de apoiar empreendedores e novos negócios, oferecendo suporte, orientação e estrutura para o desenvolvimento e crescimento das empresas. Esse tipo de organização visa fortalecer e preparar pequenas companhias para sobreviver no mercado, oferecendo serviços como consultoria, espaço físico, orientação legal, financeira, contábil, acesso a potenciais investidores, capacitações e contato com o mercado.

No caso da incubadora do Senac-PE, o grande diferencial é promover ideias e propostas apresentadas por alunos e egressos da instituição que sejam viáveis para o setor do Comércio de Bens, Serviços e Turismo.

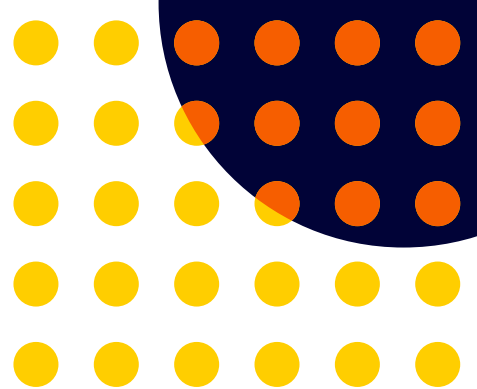



Inauguração - Amaro Restaurante

O Bairro do Recife recebe mais uma ótima opção gastronômica!

No dia 2 de abril, o Restaurante Amaro abriu as suas portas na Rua do Apolo - 182, com uma proposta diferenciada de oferecer uma Cafeteria e Gastronomia com toque contemporâneo e regional. A inauguração dessa operação atesta, mais uma vez, o Bairro do Recife como um excelente pólo gastronômico, que hoje engloba o público corporativo, visitantes locais e turistas, funcionando todos os dias da semana.



PARQUE DE ESCULTURAS RECEBE 16 MIL EM UM MÊS

Desde sua reabertura, o Parque de Esculturas Francisco Brennand recebeu cerca de 16 mil visitantes, que estão encantados com o museu a céu aberto, suas obras de arte e toda a paisagem e natureza do que compõem o cenário do local.

Os dados são do Recentro, da Prefeitura do Recife, gestor do museu, reaberto no dia 20 de março, após passar por uma requalificação que construiu uma nova infraestrutura física e restauro das esculturas a um investimento de R\$ 9,5 milhões realizado pela gestão municipal.

O equipamento tem área total de 2,6 mil m², distribuídos linearmente em 500 metros, e é um importante atrativo turístico da capital pernambucana e sua nova versão oferece melhor infraestrutura, mais conforto e segurança aos visitantes. Para a aposentada Heloísa Helena Vilachan Reynaldo Alves, o local assim “bem cuidado, lindo a emociona mil vezes. Não tem preço ter arte ao ar livre desse nível entre o rio e o mar. Isso é injeção de natureza e arte na veia, que renova qualquer um”, falou a visitante. O arquiteto carioca Gustavo Bonin, destacou a experiência de visitar o Parque com sua localização privilegiada próximo ao mar e com obras de arte Brennand.





A reabertura também impulsionou a atividade econômica da região com um maior fluxo de turistas para a atração. Para a diretora do Catamaran Tours, Juliana Britto, “a reabertura do Parque é muito importante pois trata-se de um equipamento único , de valor inestimável para a Cidade do Recife. Ela disse que os clientes estão muito satisfeitos com a opção de parada Catamaran no Parque, que agrega valor ao passeio. É preciso cada vez mais, enfatizar a importância da nossa Cultura, História, e o quanto é imprescindível preservar e recuperar o nosso patrimônio. Para nós que estávamos no parque no dia da sua inauguração em dezembro de 2000 e estar também na reinauguração foi emocionante”, declarou Juliana.

Os 11 barqueiros que operam na travessia também viram o fluxo de pessoas e o faturamento aumentar com a reabertura do museu. Para o barqueiro Deivson Pereira de Vasconcelos , aumentou o número de clientes transportados para o Parque. “O Museu está todo restaurado e bonito e os turistas estão ansiosos para visitá-lo e não têm o que reclamar, tem guia, um bom atendimento na entrada, tem infraestrutura, horário de funcionamento, tá tudo maravilhoso” enfatizou o trabalhador.

O parque de Esculturas Francisco Brennand funciona de terça a sexta, das 10h às 17h, e sábado e domingo das 9h às 18h, com acesso gratuito.

REUNIÕES

EITAI RECIFE

Está em andamento uma proposta para incrementar o turismo, comércio, segurança e lazer no Centro do Recife através da empresa Smart Tour em parceria com o Recentro, como parte do Programa EITAI! Recife. Uma reunião de acompanhamento e monitoramento entre os atores envolvidos foi realizada e teve como pauta a aplicação de uma pesquisa de satisfação sobre o Centro destinada ao público, a fim de subsidiar dados que embasem o desenvolvimento do projeto.

REUNIÃO COM ÓRGÃOS SOBRE NOVO EDITAL DE ARTE URBANA

O Recentro, em parceria com a Secretaria de Inovação Urbana (SEIURB), está construindo um edital que busca viabilizar intervenções urbanas artísticas no Centro do Recife.

O IPHAN é um dos órgãos que contribui ativamente na construção do edital a fim de viabilizar atividades que colaborem com a preservação do patrimônio.

Durante o mês de abril foram realizadas reuniões entre o Recentro, SEIURB, DPPC, FUNDARPE e IPHAN para que o edital esteja alinhado com as normas de preservação e, com isso, consolidar mais uma etapa da construção do edital.



REUNIÕES

REDUS

Foi realizada uma reunião entre o Recentro e a ReDUS - Rede para Desenvolvimento Urbano Sustentável, um espaço virtual que reúne pessoas e organizações no campo do desenvolvimento sustentável. A agenda teve como pauta articular os detalhes da inclusão da Rede Brasileira de Urbanismo em Áreas Centrais, composta por nove cidades brasileiras, na plataforma da Redus.



REUNIÃO MINISTÉRIOS DAS CIDADES E GIZ

Dia 19 de abril, foi realizada uma reunião entre o Recentro, o Ministério das Cidades e a Agência de Cooperação Alemã GIZ, assim como no dia 22, com o Conselho de Arquitetura e Urbanismo de Pernambuco (CAU-PE). Nas duas ocasiões foram discutidos o apoio e participação das entidades ao Encontro Brasileiro de Urbanismo em Áreas Centrais que irá acontecer nos dias 12, 13 e 14 de junho, no Recife.

REUNIÕES

REDE BRASILEIRA DE URBANISMO EM ÁREAS CENTRAIS

A 10ª reunião da Rede Brasileira de Urbanismo em Áreas Centrais teve como pauta a apresentação do programa de reabilitação do centro da Prefeitura de Manaus e da Prefeitura de São Luís.

Durante apresentação da Prefeitura de São Luís, os representantes mostraram os projetos que já foram feitos no centro e os novos que estão sendo estruturados no âmbito do projeto Vem pro Centro. Entre as ações, está a criação de um Escritório de Gestão do Centro Histórico e de uma base de dados dos imóveis, semelhante ao Projeto Portfólio, do Recentro. Segundo eles, foram iniciativas inspiradas no Recentro, da Prefeitura do Recife.

A Rede é uma cooperação entre nove cidades do Brasil que tem como objetivo proporcionar um quadro favorável para projetos existentes e futuros em Centros Históricos. Os membros atuais são Belo Horizonte, Campo Grande, Manaus, Porto Alegre, Salvador, São Luís, São Paulo, Rio de Janeiro e Recife.

COMISSÃO ORGANIZADORA ENCONTRO BRASILEIRO DE URBANISMO EM ÁREAS CENTRAIS

Um dos temas do Encontro Brasileiro de Urbanismo em Áreas Centrais deverá ser “Construindo políticas públicas integradas para a Reabilitação de Áreas Centrais”. A Comissão Organizadora do evento composta pelo Recentro, Departamento de Arquitetura e Urbanismo da UFPE, Pós-graduação em Desenvolvimento Urbano da UFPE e Departamento de Arquitetura e Urbanismo da UNICAP, tem discutido os temas das palestras e painéis temáticos sobre as experiências das cidades na reabilitação de suas áreas centrais, além das imersões no território através de visitas guiadas.



REUNIÕES

REUNIÃO COM VEREADORA CIDA PEDROSA SOBRE A RUA DA MOEDA

No dia 29/04/2024, aconteceu reunião com participação da vereadora Cida Pedrosa, sua assessoria, alguns proprietários de imóveis da rua da Moeda, em especial o proprietário da Galeria de Arte: "Arte Plural", foi demandado ao gabinete do centro uma atenção especial a rua da Moeda para que seja estudado novos eventos e ações com objetivo em aumentar a circulação de pessoas no local. Está sendo estudado uma melhoria no fluxo de pedestres, mobiliário urbano, sinalização e como também vagas de estacionamento especiais (carga e descarga e idosos). A gerência de operações está acompanhando as ações e continua com diálogo aberto junto a Galeria,



URBANA PE

A chefe do gabinete do centro, Ana Paula Vilaça, e o gerente geral de governança e articulação estratégica, Pedro Guedes apresentaram o programa Recentro em conversa com a Urbana PE com o objetivo de buscar, em conjunto, soluções para melhorar o atendimento do transporte público para os usuários do Centro do Recife. Na ocasião, foi debatido sobre como o Recentro atua e como a mobilidade urbana é um serviço essencial para a utilização do espaço do Centro.



REUNIÕES

RECENTRO E SUDENE CONSTRUINDO PROPOSTAS INCENTIVADORAS PARA O CENTRO

A chefe do gabinete do centro do Recife, Ana Paula Vilaça, se reuniu com o Superintendente da SUDENE, Danilo Cabral, para tratar do aprimoramento legal a fim de reduzir a desigualdade social e a degradação dos imóveis do centro.



SUPERINTENDENTE DO INSTITUTO DE PLANEJAMENTO DE FORTALEZA CONHECE RECENTRO

Foi realizada uma reunião entre o Recentro e a superintendente do Instituto de Planejamento Urbano de Fortaleza, Larissa Menescal. A agenda aproveitou a visita da superintendente ao Recife para trocar experiências sobre a InRede, da qual ela é presidente, e a Rede Brasileira de Urbanismo em Áreas Centrais.



ARTICULAÇÃO E AJUSTES – CASACOR PE 2024

As franqueadas da CasaCor PE, Isabela Coutinho e Gabi Coutinho, confirmaram em reunião com a equipe do Recentro, o Bairro do Recife, mais uma vez, como o local da edição 2024 da melhor Mostra Estadual de Decoração, Design e Arquitetura.

A Chefe do Gabinete do Centro do Recife, Ana Paula Vilaça, reiterou a importância do evento para o centro. “O Recentro segue firme apoiando esse já consolidado e maravilhoso evento”, disse a gestora.



REUNIÕES

PALESTRA NA FACULDADE DAMAS

A chefe do Gabinete do Centro, Ana Paula Vilaça, participou do ArqCine, da Faculdade Damas, que exibiu o filme Retratos Fantasmas, do diretor Kleber Mendonça Filho. Após a exibição, a gestora debateu com alunos de arquitetura e urbanismo da Faculdade as ações de reabilitação urbana que o Recentro vem realizando, além de apresentar as políticas públicas, que a Prefeitura do Recife vem realizando na área. O arquiteto Francisco Cunha também participou da atividade.



DIREITO URBANÍSTICO É DEBATIDO

Em reunião online entre o Recentro e o Instituto Brasileiro de Direito Urbanístico (IBDU), foi conversado sobre o Encontro Nacional de Moradia em Áreas Centrais, promovido pelo IBDU a ser realizado em Recife dias 05 e 06 de maio. O evento busca discutir a política habitacional brasileira e suas transformações, incluindo pautas como habitação de interesse social e técnicas de retrofit em centros urbanos.



PROJETOS

Workshop Cidade da Cultura Popular

O Programa Recentro participou da primeira etapa do Workshop “Cidade da Cultura Popular” promovido pelo curso de Arquitetura e Urbanismo da Universidade Católica de Pernambuco. O projeto tem o objetivo discutir problemáticas e buscar soluções sobre o pertencimento da Cultura Popular no Centro do Recife, com foco nos Bairros de Santo Antônio e São José, ocorrendo em duas etapas.

A primeira etapa, concluída no mês de abril, foi composta por Escuta Ativa, com envolvimento de órgãos públicos, professores arquitetos, fazedores da cultura popular do centro e estudantes do curso de Arquitetura e Urbanismo que estenderam o estudo para dentro da sala de aula e com visita ao território.

A segunda etapa do workshop será realizada em formato de oficinas com trabalhos em grupos que desenvolverão questões como marcos simbólicos, estruturas efêmeras, apropriação urbana, entre outros.

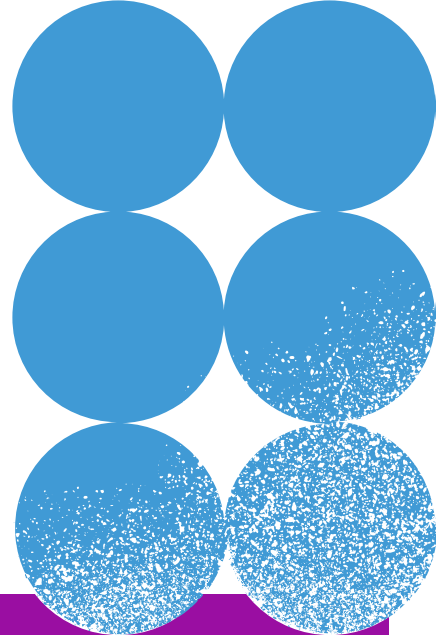

LUMINÁRIAS INTELIGENTES COM 5G E WIFI SÃO INSTALADAS

A Prefeitura do Recife, em parceria com o programa Recentro, instalou dispositivos inteligentes no centro da cidade, na Rua Duque de Caxias junto à Praça Dezessete e na Rua Estreita do Rosário, em Santo Antônio. São 12 luminárias inteligentes, equipadas com câmeras de alta definição e contagem de pedestres. Além de iluminar, os equipamentos têm antenas de wifi e 5G, fornecendo internet de qualidade para transeuntes pelo Conecta Recife e o 5G para os comércios locais. As câmeras já estão integradas ao monitoramento da Prefeitura e da Guarda Municipal, com a instalação concluída em 19 de abril.





Projeto de restauro da Casa de Clarice Lispector

Uma equipe do Recentro se reuniu com o representante da Associação da Casa de Clarice Lispector, Moisés Wolfenson, e coordenador do Projeto de Restauro do imóvel da escritora. O Recentro está mobilizando atores para apoiarem o projeto arquitetônico interno e museológico da casa, que deve ser transformado em espaço cultural.

No entorno da casa onde morou Clarice, há equipamentos públicos e históricos como o Teatro do Parque, a Praça Maciel Pinheiro - projetada por Burle Marx-, a Rua da Imperatriz, a Casa de Joaquim Nabuco, e a Igreja Matriz (Paróquia do Santíssimo Sacramento) tornam o lugar repleto de valor histórico-afetivo para o Recife.





Visita ao Novotel & anúncio de Regata no Cabanga



No cargo de Prefeito em exercício da cidade do Recife, o desembargador Ricardo Paes Barreto, realizou agendas no centro.

Acompanhado pela chefe do gabinete do centro, Ana Paula Vilaça, o secretário Aldemar Santos e o secretário executivo de turismo, Thiago Angelus, o investidor do Novotel, Romero Maranhão mostrou o avanço das obras do hotel e explanou em como a entrega será positiva para toda cidade no circular de turista no local.

Posteriormente, anunciou a criação da Regata Cidade do Recife, em um evento realizado na sede do Cabanga. O clube, inclusive, será o organizador da regata, que será promovida pela Prefeitura do Recife com o apoio da Federação Pernambucana de Vela e da Capitania dos Portos de Pernambuco. A competição será anual para veleiros de oceano e monotipo.

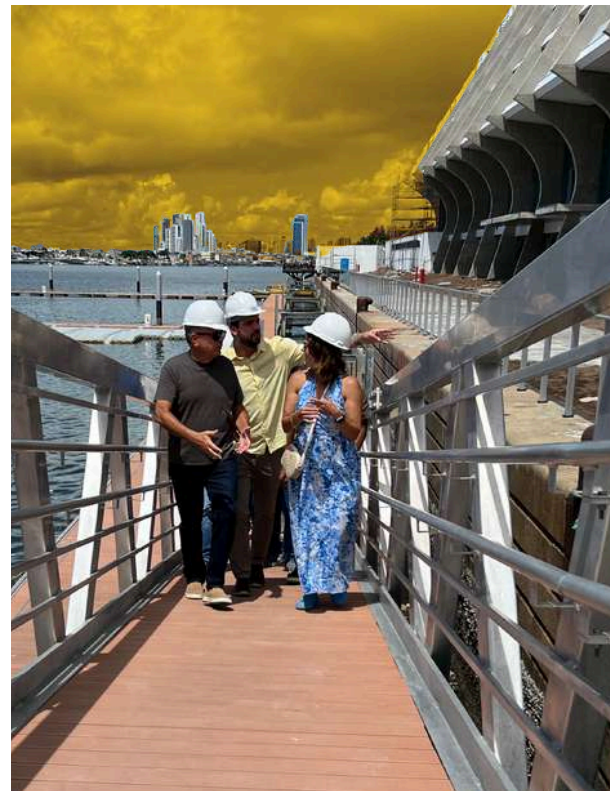

Memorial da Engenharia no Centro

O projeto do Memorial da Engenharia em Pernambuco começou a tomar forma com o início da primeira etapa da obra de restauração do prédio escolhido para abrigar a entidade. Esse tema foi debatido na Rádio Jornal pela chefe do gabinete do centro, Ana Paula Vilaça, o presidente do CREA Pernambuco, Adriano Lucena e o reitor da UPE, Alfredo Gomes. As obras, que já começaram, é com o objetivo de recuperar a fachada da edificação, localizada no bairro da Boa Vista, no centro do Recife.

O memorial vai funcionar no prédio da antiga Escola de Engenharia de Pernambuco, o número 371 da Rua do Hospício. O imóvel pertence à Universidade Federal de Pernambuco (UFPE), que liberou R\$ 295 mil para a primeira fase da obra.

Na ocasião foi debatido, além do ganho que terá o centro do Recife no valor urbano e cultural, já que será integrado a outros equipamentos importantes e próximos a ele, como o Mercado da Boa Vista, a Casa de Clarice Lispector, o Teatro do Parque e o Instituto Arqueológico, Histórico e Geográfico Pernambucano (IAHGP).





encontro brasileiro de urbanismo em áreas centrais

Lançamento do Instagram do Encontro Brasileiro de Urbanismo em Áreas Centrais

Foi dado o pontapé inicial na divulgação do Encontro Brasileiro de Urbanismo em Áreas Centrais com o lançamento do instagram @areascentraisbr, que já comunicou o período de realização do evento entre os dias 12 e 14 de junho, e continuará a postar os detalhes do Encontro, como programação e principais atrações.

O evento tem como objetivo realizar trocas e conexões de experiências de políticas públicas, planos, programas, projetos setoriais, estudos, pesquisas e ações voltadas à reabilitação das Áreas Centrais, envolvendo os desafios e oportunidades da gestão pública nesse processo. O Programa Recentro, da Prefeitura do Recife, é realizador do Encontro.





BOLETIM RECENTRO ABRIL 2024

#RECENTRONAMÍDIA

INSPIRAÇÃO

Os incentivos fiscais do Programa Recentro, da Prefeitura do Recife, foram tidos como case de sucesso para o arquiteto e vereador de Aracaju, Breno Garibalde, que destacou em vídeo publicado em suas redes sociais, o Recentro e a valorização do centro do Recife.

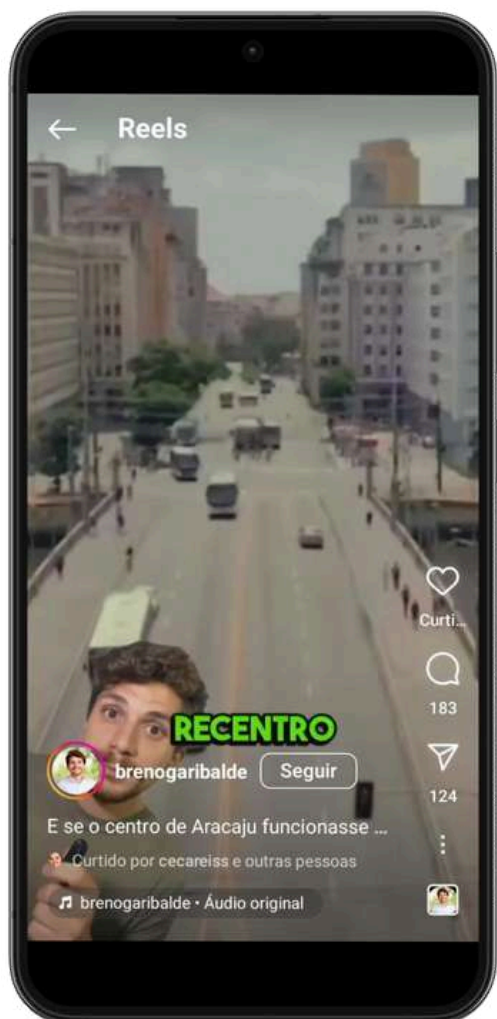

“Essa ação fortalece o centro da cidade, o plano do Programa Recentro e a economia de maneira geral. A economia do Recife tem uma história afetiva com o centro. Fazer essa obra também está ajudando com a recuperação da sua pujança”, declarou João Campos.





BOLETIM RECENTRO ABRIL 2024

#RECENTRONAMÍDIA



DIGITAL ASSINE ANUNCIE

f X @ y in v

Busca
MELHORAD

DIARIO de PERNAMBUCO

PATRIMÔNIO CULTURAL

Homenagens à Clarice Lispector: entrega de praça revitalizada e publicação de livro estão previstos

Informações foram divulgadas, nesta quarta (24), pelo presidente da Associação Casa Clarice Lispector (ACCL), em evento no Recife.

CADERNO INREDE

Em sua primeira edição, o caderno da Rede Brasileira de Institutos de Planejamento (InREDE) trouxe um artigo de autoria do Instituto Cidade Pelópidas Silveira e Gabinete do Centro do Recife, traçando um olhar para os centros urbanos, mostrando como cidades brasileiras têm trabalhado para requalificar e melhorar a qualidade de vida nesses espaços com valores históricos e culturais tão significativos. Nas páginas a seguir, descubra como Recife está se reinventando para o futuro.



BOLETIM RECENTRO ABRIL 2024

#RECENTRONAMÍDIA

CENTROS URBANOS

RECIFE



Pensando o planejamento urbano por uma vida pulsante no centro histórico do Recife

Recife, cidade pulsante e enérgica, abraça em seu centro o coração econômico, histórico e cultural da cidade. Zelar pelos bairros da área central é nutrir o desenvolvimento de suas potencialidades econômicas, preservar sua arquitetura e mergulhar na essência de sua história, caminhando lado a lado com os costumes e as tradições do povo recifense. A ocupação histórica da capital pernambucana se iniciou às margens do porto, no atual Bairro do Recife. De lá se expandiu, por aterros e pontes, até o continente, se espraiando ao longo dos corpos d'água e dos antigos caminhos que levavam aos engenhos de açúcar. A complexidade é um dos principais atributos do centro urbano que, no caso do Recife, é indissociável de seu centro histórico. Da mesma maneira, a preservação do patrimônio cultural é indissociável do planejamento urbano – uma questão chave tratada no novo Plano Diretor do Recife (LC nº 02/2021).

Instituto da Cidade Pelópidas Silveira (ICPS) e Gabinete do Centro



Crédito: Izabele Brito. Recentro



Crédito: Izabele Brito. Recentro



BOLETIM RECENTRO ABRIL 2024

#RECENTRONAMÍDIA



Crédito: Izabele Brito/Recentro

Reconhecendo a simbiose existente entre o ambiente natural e o patrimônio cultural, bem como a necessidade de combater o esvaziamento e a subutilização do território na área central, a gestão municipal elegeu o Centro como área prioritária de atuação. No intuito de se aliar a esse esforço e colaborar com o trabalho do Gabinete do Centro, o Instituto da Cidade Pelópidas Silveira (ICPS), responsável pelo planejamento urbano da cidade, desenvolveu a iniciativa Caminhos do Centro. A ação concentra diagnósticos e estratégias para a reabilitação da área a partir de uma abordagem integrada, com foco na qualidade urbana e desenvolvimento sustentável de cada porção da região Região Política Administrativa 1 - RPA1), que compreende os bairros da área central. A iniciativa identifica desafios, considerando também estudos elaborados por outros setores da administração municipal. Seu resultado são propostas integradas e transversais, contendo também premissas para elaboração de um modelo de gestão integrada para implementação das ações. A experiência do Caminhos do Centro apresentada neste texto aborda a Ilha de Antônio Vaz, delimitada pelo Rio Capibaribe e pela Bacia do

Pina. Essa área é caracterizada por grandes discrepâncias socioespaciais, problemas infraestruturais e vulnerabilidade ambiental, ao mesmo tempo que concentra ativos inestimáveis, forte presença de patrimônio cultural e paisagístico, e grande potencial de transformação. A proposta elaborada integra dois eixos de atuação: Ações Físico-territoriais e Políticas Estruturantes de natureza física, social, econômica, cultural e ambiental. As Ações Físico-territoriais se desenvolvem por quatro diretrizes – Integração Territorial, Transposição das Barreiras Visíveis e Invisíveis, Qualidade e Identidade e Infraestrutura e Provisão Habitacional - que buscam conectar o território e reduzir a segregação socioespacial, oferecendo uma rede de infraestrutura, equipamentos e espaços públicos compatíveis ao adensamento previsto (ver box). Já as Políticas Estruturantes devem abranger as temáticas de patrimônio cultural, desenvolvimento social e econômico, meio ambiente e habitação, as quais envolvem o espaço físico. Nesse sentido, a integração é o diferencial neste trabalho, entendendo que diferentes ações podem se complementar e fortalecer mutuamente.



BOLETIM RECENTRO ABRIL 2024

#RECENTRONAMÍDIA

Esta iniciativa almeja deixar um legado duradouro, transformando o território na sua totalidade, considerando os seus diversos aspectos e ofertando um modelo de atuação rumo a um futuro mais inclusivo, equitativo e resiliente para habitantes e usuários do Centro e, por consequência, para todos os recifenses. **O**

Programa Recentro – Para cuidar dos múltiplos aspectos do Centro da capital pernambucana, em busca de sua reabilitação urbana e uma gestão territorial mais aproximada e integrada, foi criado o Programa Recentro, iniciativa promovida pela Prefeitura do Recife através do Gabinete do Centro, órgão instituído para gerir os assuntos referentes a esse território e o funcionamento dos espaços de participação cidadã. Lançado no final de 2021, o programa tem como missão promover a transformação urbana no Centro do Recife por meio do estímulo econômico, incentivos fiscais, da preservação histórica e da união de órgãos públicos, setor privado, academia e sociedade civil – buscando criar condições favoráveis para que seja um lugar próspero para viver, empreender, investir e visitar. Para respaldar essas ações, foi criada a Lei Municipal Recentro (nº 18.869/2021) que institui o programa e um plano de incentivos fiscais para atividades econômicas, moradias para fins de interesse social, construções ou intervenções destinadas a recuperação, renovação, reparo ou manutenção de imóveis situados no sítio histórico dos bairros do Recife, Santo Antônio, São José e Boa Vista. Entre esses incentivos fiscais, estão as isenções de Imposto Predial e Territorial Urbano (IPTU), de Imposto sobre Serviços (ISS) e Imposto sobre Transmissão de Bens Imóveis (ITBI). Nos dois primeiros anos do programa, foram concedidos benefícios fiscais para oito edifícios de três bairros atendidos pela legislação. A escolha

abarcou desde sobrados do século 17 até um retrofit de 50 mil m² para uso corporativo. Essa diversidade arquitetônica é testemunha das várias fases históricas do Centro. Além de planejar e monitorar, o Programa Recentro vem construindo ações concretas como o Portfólio de Imóveis – um levantamento da situação de cada imóvel no centro, dos que estão em pleno funcionamento até os abandonados, fechados ou em estado de deterioração. Com essas informações é possível identificar oportunidades de reabilitação, solucionar questões legais pendentes, atrair investidores e estabelecer parcerias para a restauração desses imóveis, resgatando a sua importância histórica e cultural. Outro projeto é a Rota do Comércio, iniciativa que mapeia os principais núcleos comerciais para monitorar e melhorar a infraestrutura desses espaços, tornando-os mais acessíveis e atrativos. Através de um mapa virtual, a ação conecta os moradores aos estabelecimentos comerciais em 64 ruas do Centro. Para garantir a realização de cada eixo do Programa Recentro, foi preciso construir uma governança engajada, que pudesse definir políticas públicas urbanas, estabelecer parcerias e elaborar conjuntamente os detalhes de cada projeto. Dentro dessa governança, estão a Instância de Governança Cidadã do Recentro (IGCR), a Câmara Permanente do Recentro no Conselho Estratégico de Desenvolvimento Econômico e Social do Recife (CEDES/ Recife) e o Comitê Integrado de Segurança para o Centro do Recife. Por meio de incentivos fiscais, parcerias estratégicas, participação cidadã ativa e projetos concretos, o Programa Recentro está comprometido em criar um ambiente seguro, próspero e acolhedor, onde as oportunidades floresçam, a cultura se manifeste e as pessoas possam viver plenamente.



Ações Físico-territoriais do Programa Caminhos do Centro

1. Diretriz de Integração Territorial

Visa a ampliação da integração do território por meio da qualificação do sistema viário existente e implantação de novas articulações. Nesse sentido, estabelece:

- Adequação do sistema de articulação à cidade, visando “domesticá-lo” com base na segurança de pedestres e ciclistas e adoção de mecanismos de controle mais rígidos para a circulação veicular nas vias internas;
- Melhoria da capacidade de suporte, com implementação de novas vias, segundo padrões que contribuam também com o aumento da infraestrutura verde;
- Incremento na rede cicloviária e de pedestre de modo a integrar todo o território, bem como a adoção de meios de transporte coletivo sustentáveis, como o VLT ou ônibus elétricos ou a hidrogênio.

2. Diretriz de Mitigação das Barreiras Visíveis e Invisíveis

Busca reconectar áreas fragmentadas, estabelecendo:

- Implementação do Parque da Memória Ferroviária no antigo pátio ferroviário e linha férrea desativados, integrando as partes (e comunidades) do território, atualmente segregadas, ao futuro parque da borda d’água;
- Qualificação dos espaços degradados sob viaduto, estimulando novas conexões, articulando o território e oferecendo novos espaços comunitários, considerando suas diferentes interfaces;
- Implantação de passarelas ao longo da linha do metrô, permitindo o fluxo contínuo de pessoas.

3. Diretriz de Qualidade e Identidade

Busca qualificar os espaços públicos, promovendo conforto, acessibilidade universal e valorização do patrimônio cultural, respeitando suas tipologias, funções e formas de apropriação, por meio de:

- Criação de leitura espacial uniforme nos corredores com grande afluência de pessoas;
- Qualificação dos espaços públicos e sua conexões, valorizando o patrimônio cultural e aumentando a infraestrutura verde;
- Recuperação das áreas degradadas, com implementação de parque de borda, recomposição da vegetação ciliar, aumento das áreas permeáveis e inclusão de piores em suporte às atividades pesqueiras;
- Redesenho e requalificação dos espaços adjacentes às áreas populares, colaborando com a integração e o convívio comunitário;
- Qualificação dos espaços públicos existentes nas ZEIS.

4. Diretriz de Infraestrutura e Provisão Habitacional

Busca reduzir os desequilíbrios das condições socioespaciais por meio de:

- Urbanização em ocupações informais, com provisão habitacional e integração ao tecido urbano;
- Implantação de novos conjuntos habitacionais de interesse social e de mercado popular;
- Qualificação e ampliação das redes de infraestrutura urbana.

AGENDA

- 11/05** **BATESTACA**
RUA DA ALFANDEGA
18H
- 11/05** **BALANCÊ DO BARÇA**
TERMINAL MARITIMO
17H ÀS 05H
- 11/05** **CALÇADÃO RUA DA AURORA**
RUA DA AURORA
16H ÀS 21H30
- 11/05** **FEIRA ARSENAL DAS ARTES**
PRAÇA DO ARSENAL
10H ÀS 20H
- 12/05** **41º CIORRE E PCR**
TORRE MALAKOF
07H
- 14/05** **"FAVELA EM FLUXO", DO MUSEU DAS FAVELAS (SP)**
PAÇO DO FREVO
19H
- 16/05** **PALCO GIRATÓRIO**
TEATRO DO PARQUE
16H
- 18/05** **ESBÓRNIA**
PARADOR
21H ÀS 09H
- 18/05** **OFICINA DE COLAGEM "SUPERFÍCIES INVENTADAS"**
RECIFE E OLINDA
04H30
- 19/05** **2ª MARATONA INTERNACIONAL FMO**
TERMINAL MARÍTIMO
08H ÀS 18H
- 21/05** **REUNIÃO INOVAÇÃO - COP**
CAIS DO SERTÃO
08H ÀS 22H
- 24/05** **CHÁ DA CONDESSA**
ASSOCIAÇÃO COMERCIAL
17H20
- 25/05** **NIGHT RUN 1ª ETAPA RECIFE**
FORTE DO BRUM
18H
- 25/05** **CHÁ DA CONDESSA**
ASSOCIAÇÃO COMERCIAL
17H20

AGENDA

25/05

FESTIVAL ORGULHO NERD
CAIS DO SERTÃO
08H ÀS 18H

25/05

FEIRA ARSENAL DAS ARTES
PRAÇA DO ARSENAL
10H ÀS 20H

26/05

FESTIVAL ORGULHO NERD
CAIS DO SERTÃO
08H ÀS 18H

26/05

DANÇANDO NA RUA
RUA DO OBSERVATÓRIO
15H ÀS 21H

26/05

FEIRA AMARO CAFÉ E FEIRA NAMANGUETOWN
RUA BARÃO DE RODRIGUES (LATERAL DO AMARO)

10H ÀS 18H

RECENTRO

JOÃO CAMPOS

PREFEITO DO RECIFE

ISABELA DE ROLDÃO

VICE-PREFEITA DO RECIFE

ANA PAULA VILAÇA

CHEFE DO GABINETE DO
CENTRO DO RECIFE

JOÃO PAULO

SECRETÁRIO EXECUTIVO DO
GABINETE DO CENTRO DO
RECIFE

LARISSA MAYNARA

EDIÇÃO

DENNYS ROCHA

EDIÇÃO

MARIA LUIZA NEVES
DIAGRAMAÇÃO

BRUNA DE OLIVEIRA

EDIÇÃO DE TEXTO

LADJANE BENNING

EDIÇÃO DE TEXTO

EXPEDIENTE

GABINETE DO CENTRO DO RECIFE- RECENTRO

HORÁRIO DE FUNCIONAMENTO - 8H ÀS 18H (SEG A
SEX) ENDEREÇO: R. DO APOLO, 106 - RECIFE, PE,
50030-220 E-MAIL: RECENTRO@RECIFE.PE.GOV.BR
SITE : RECENTRO.RECIFE.PE.GOV.BR



recentro
PREFEITURA DO RECIFE



RECIFE
PREFEITURA