SECRETARIA DA MULHER

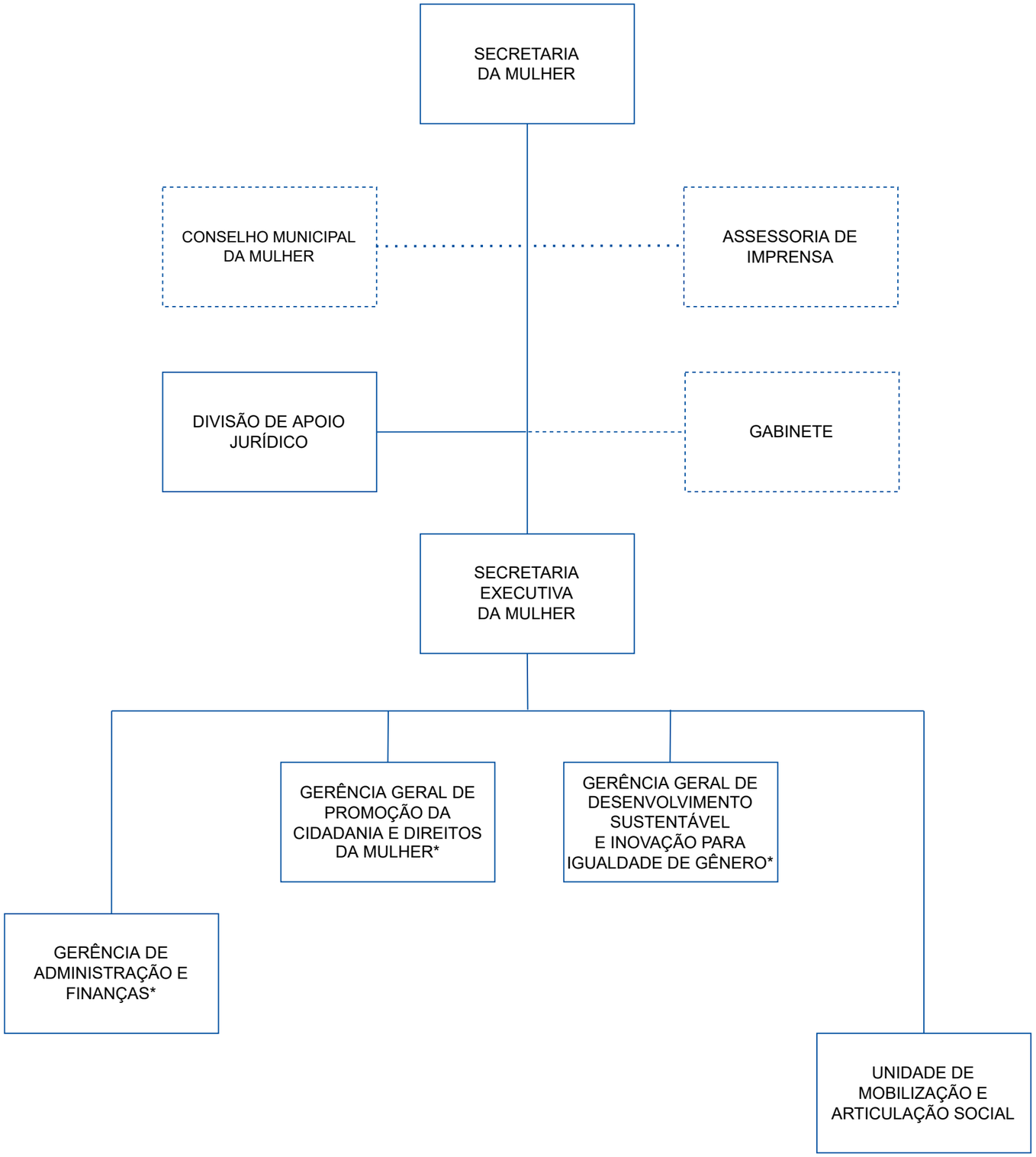

GERÊNCIA GERAL DE PROMOÇÃO DA CIDADANIA E DIREITOS DA MULHER

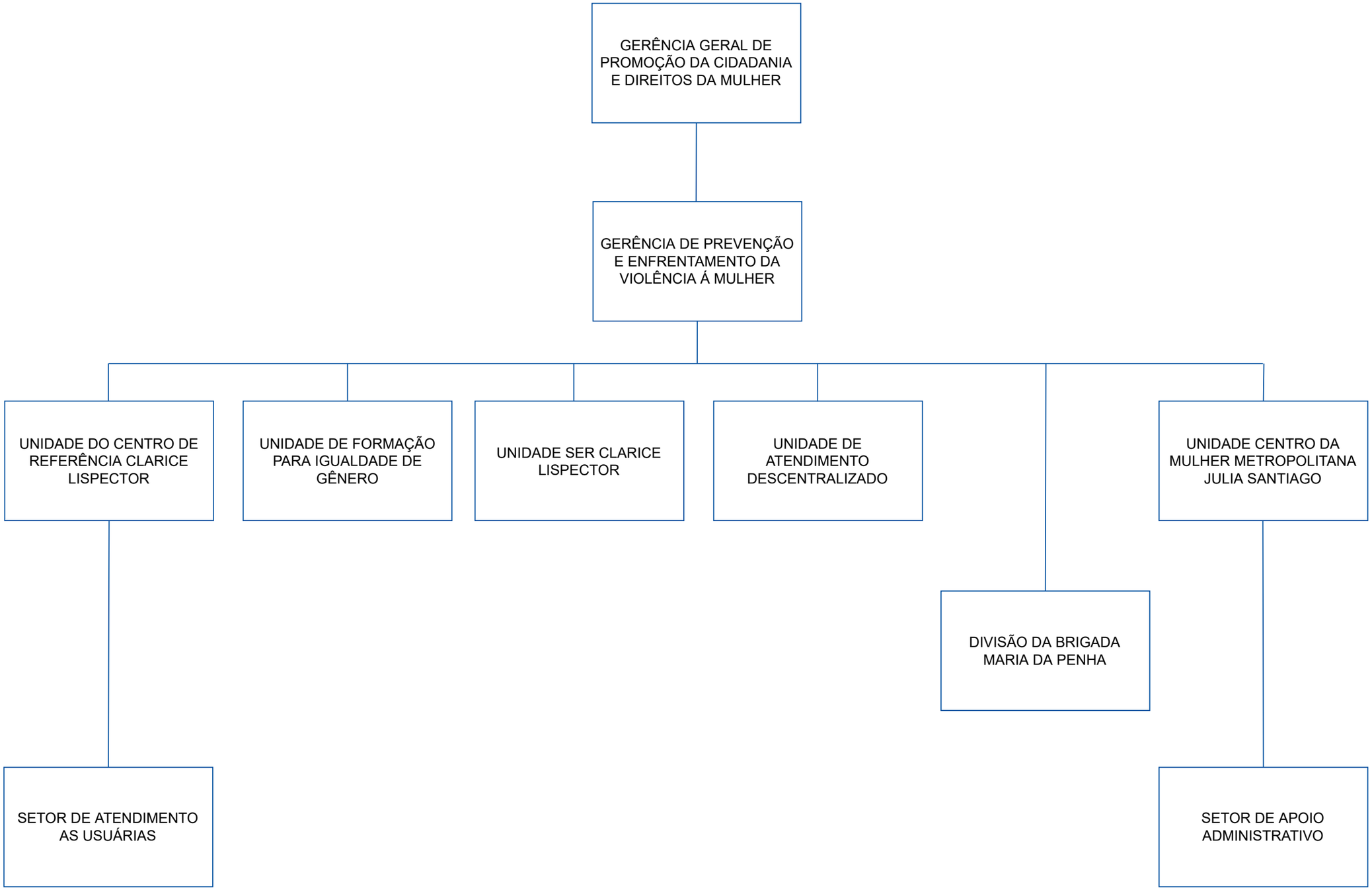

GERÊNCIA GERAL DE DESENVOLVIMENTO SUSTENTÁVEL E INOVAÇÃO PARA IGUALDADE DE GÊNERO

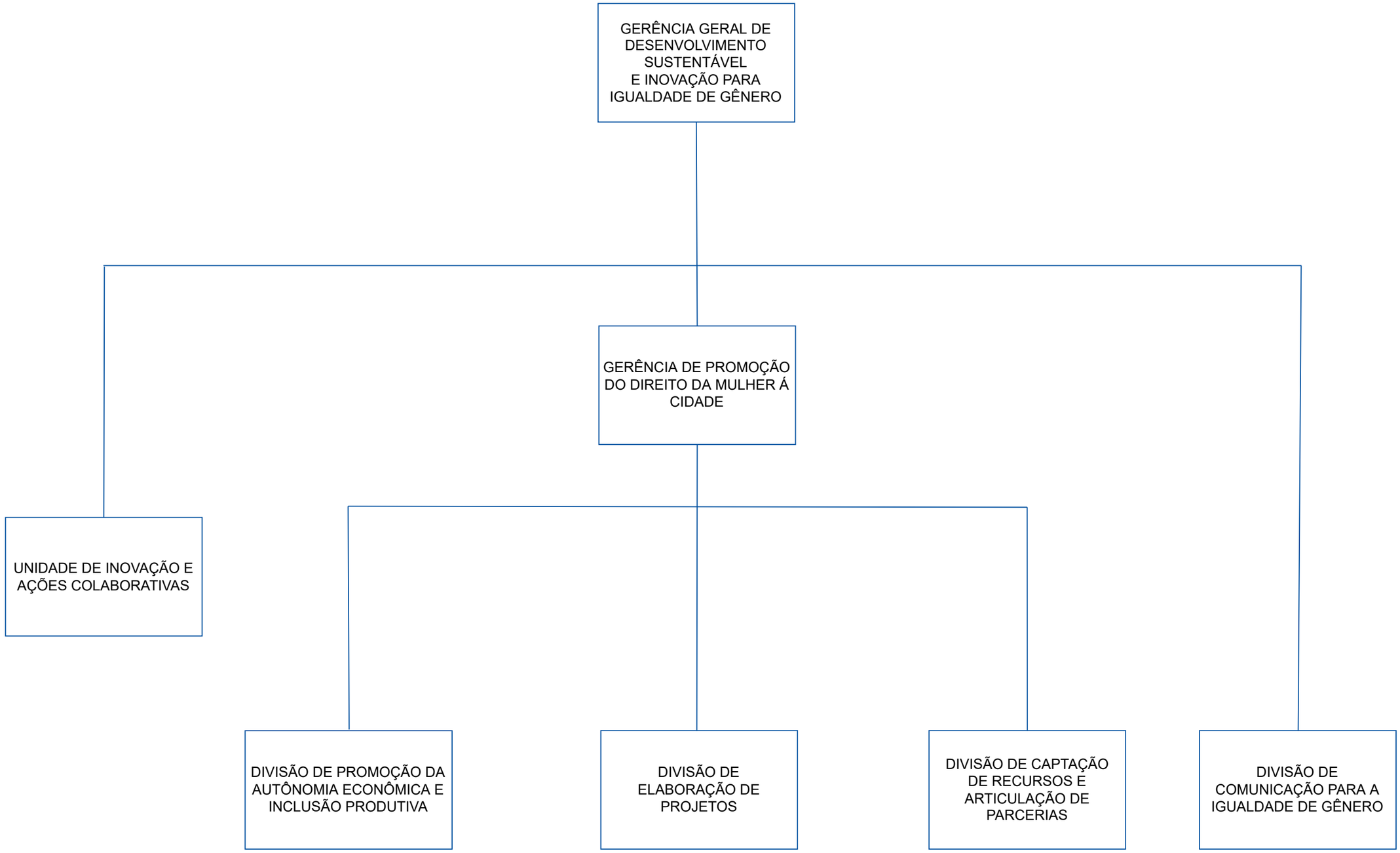
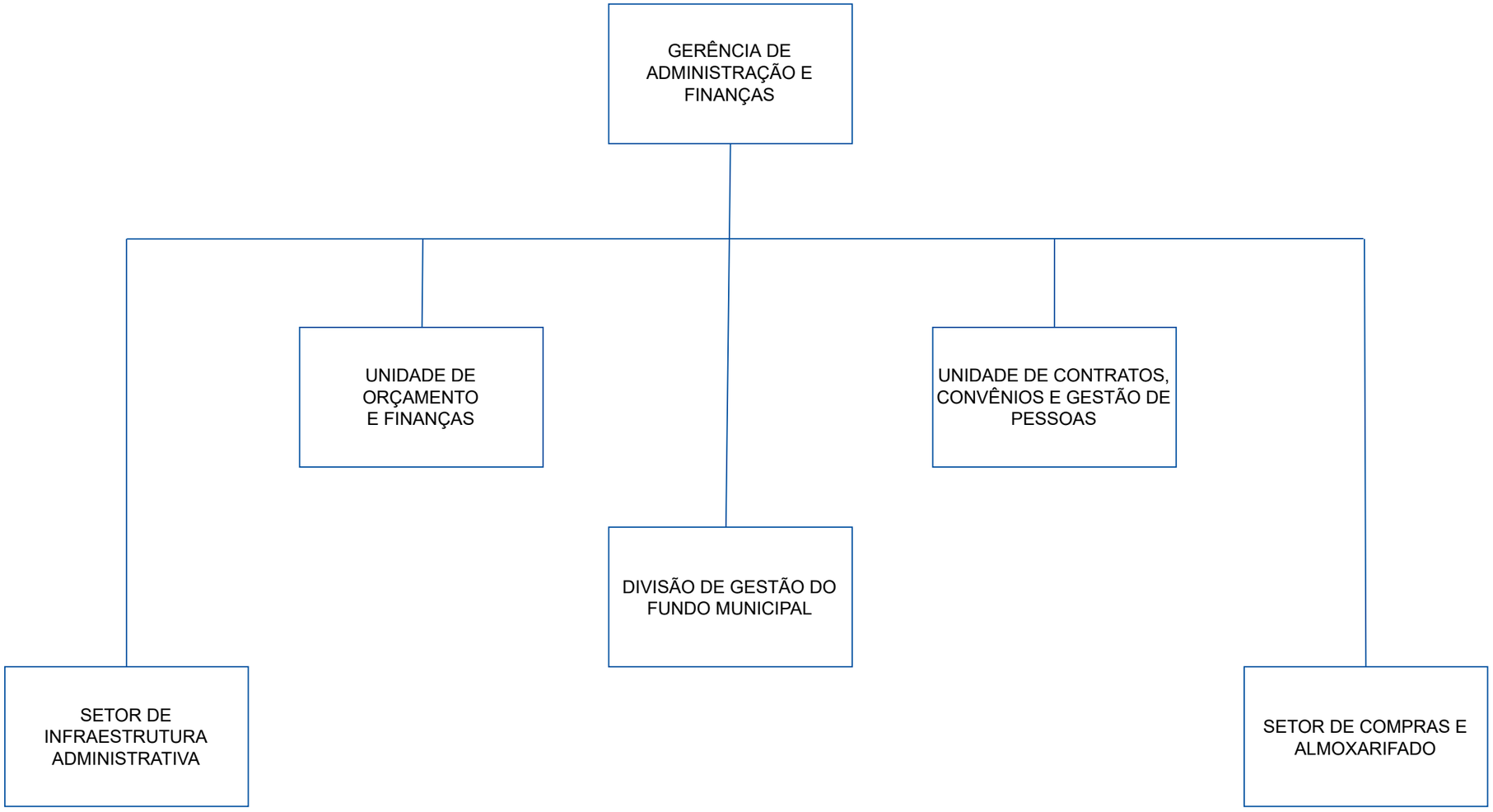
GERÊNCIA DE ADMINISTRAÇÃO E FINANÇAS