SECRETARIA DE FINANÇAS

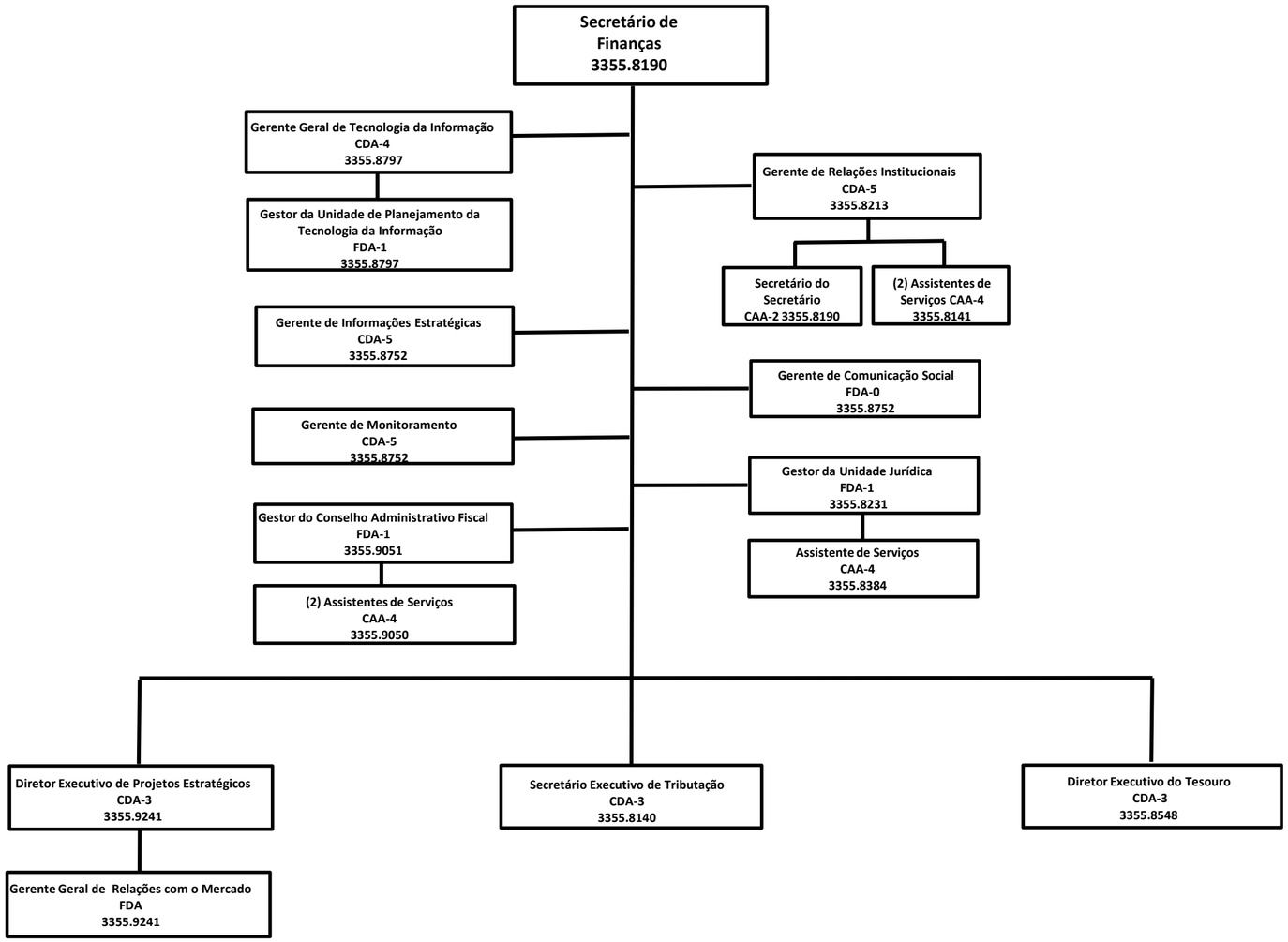

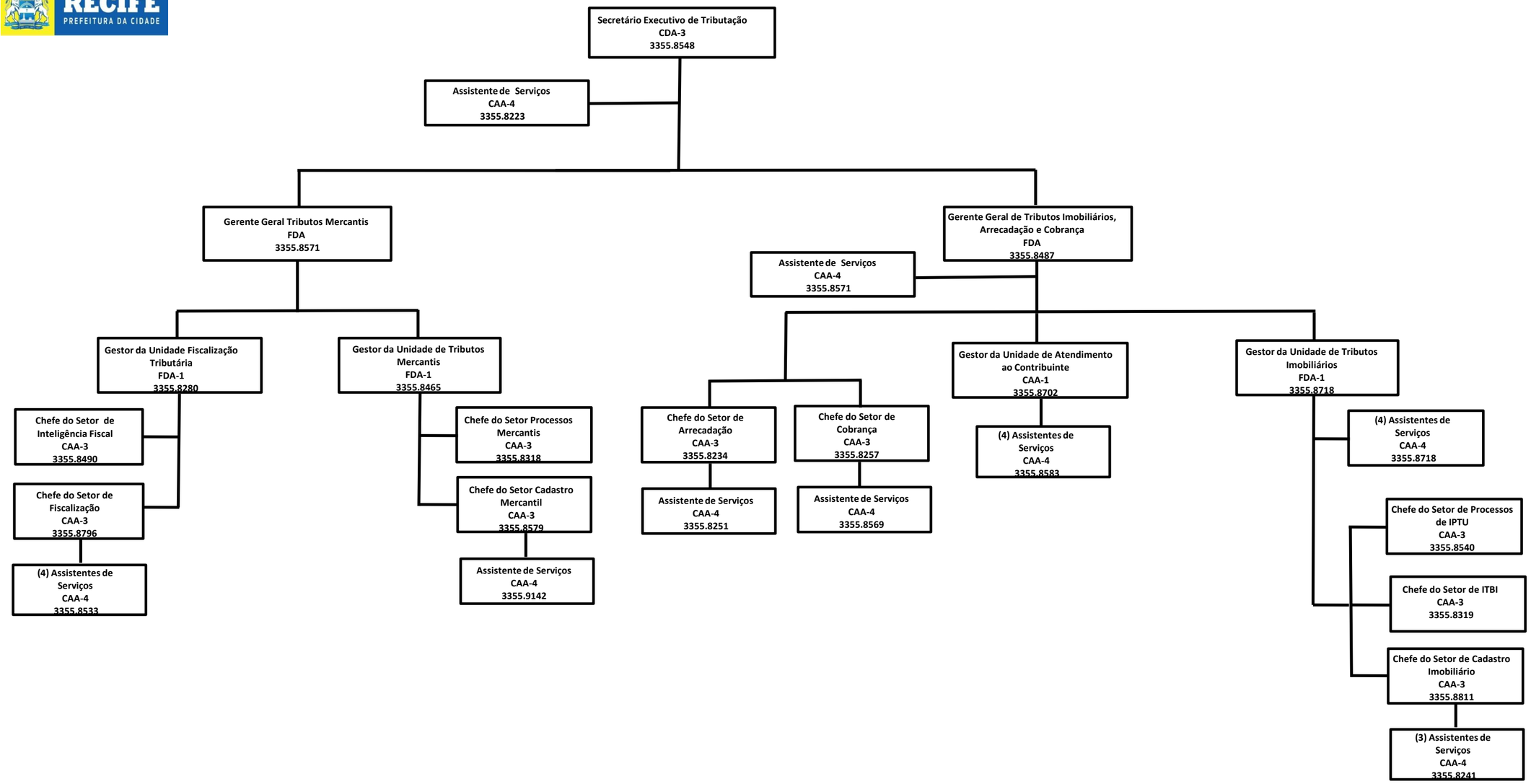
Secretário Executivo de Tributação
CDA-3
3355.8548
Assistente de Serviços
CAA-4
3355.8223
Gerente Geral Tributos Mercantis
FDA
3355.8571
Gerente Geral de Tributos Imobiliários, Arrecadação e Cobrança
FDA
3355.8487
Assistente de Serviços
CAA-4
3355.8571
Gestor da Unidade Fiscalização Tributária
FDA-1
3355.8280
Gestor da Unidade de Tributos Mercantis
FDA-1
3355.8465
Gestor da Unidade de Atendimento ao Contribuinte
CAA-1
3355.8702
Gestor da Unidade de Tributos Imobiliários
FDA-1
3355.8718
Chefe do Setor de Inteligência Fiscal
CAA-3
3355.8490
Chefe do Setor de Fiscalização
CAA-3
3355.8796
(4) Assistentes de Serviços
CAA-4
3355.8533
Chefe do Setor Processos Mercantis
CAA-3
3355.8318
Chefe do Setor Cadastro Mercantil
CAA-3
3355.8579
Assistente de Serviços
CAA-4
3355.9142
Chefe do Setor de Arrecadação
CAA-3
3355.8234
Assistente de Serviços
CAA-4
3355.8251
Chefe do Setor de Cobrança
CAA-3
3355.8257
Assistente de Serviços
CAA-4
3355.8569
(4) Assistentes de Serviços
CAA-4
3355.8583
(4) Assistentes de Serviços
CAA-4
3355.8718
Chefe do Setor de Processos de IPTU
CAA-3
3355.8540
Chefe do Setor de ITBI
CAA-3
3355.8319
Chefe do Setor de Cadastro Imobiliário
CAA-3
3355.8811
(3) Assistentes de Serviços
CAA-4
3355.8241

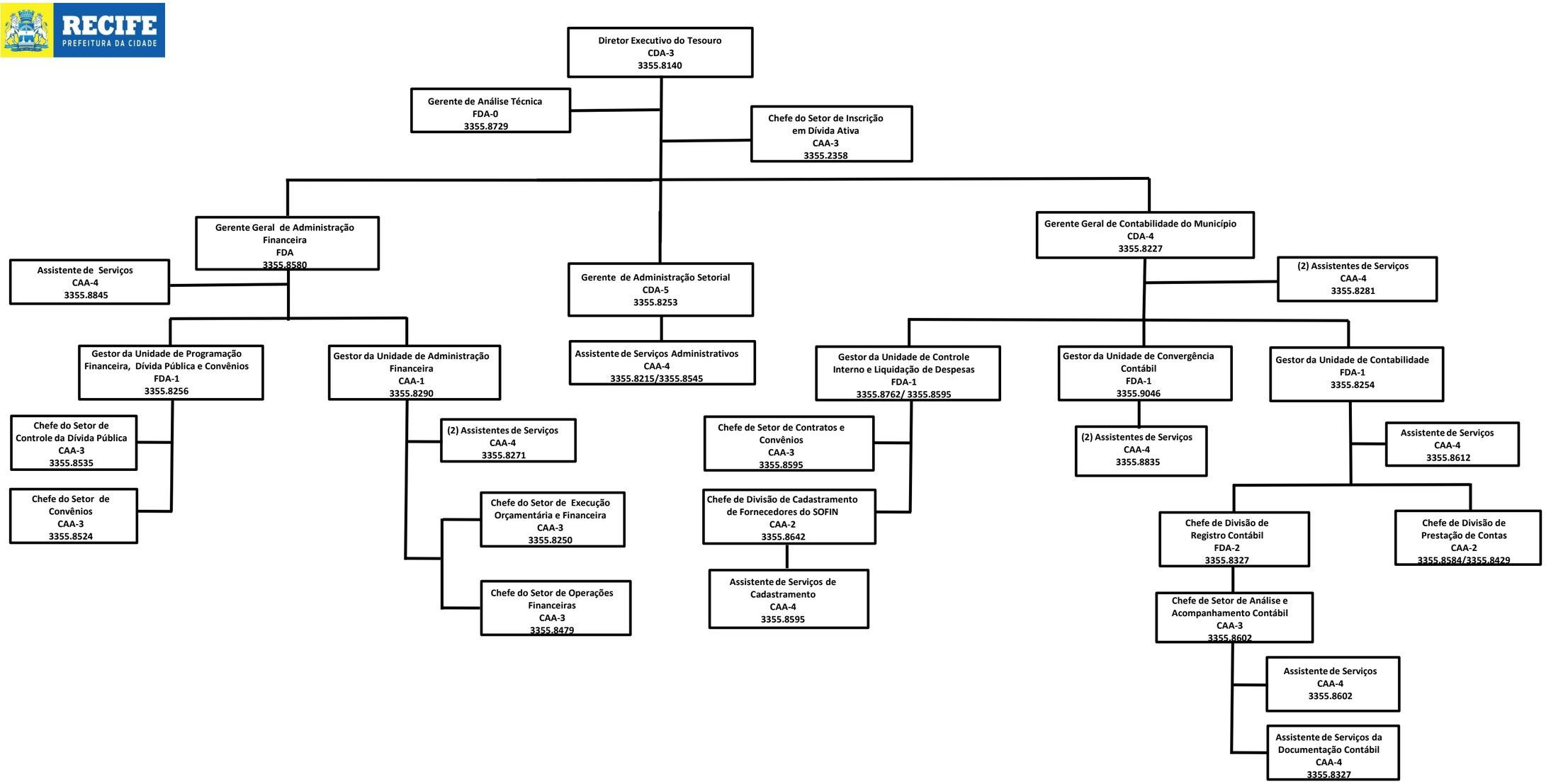
Diretor Executivo do Tesouro
CDA-3
3355.8140
Gerente de Análise Técnica
FDA-0
3355.8729
Chefe do Setor de Inscrição em Dívida Ativa
CAA-3
3355.2358
Gerente Geral de Administração Financeira
FDA
3355.8580
Assistente de Serviços
CAA-4
3355.8845
Gerente de Administração Setorial
CDA-5
3355.8253
Assistente de Serviços Administrativos
CAA-4
3355.8215/3355.8545
Gerente Geral de Contabilidade do Município
CDA-4
3355.8227
(2) Assistentes de Serviços
CAA-4
3355.8281
Gestor da Unidade de Programação Financeira, Dívida Pública e Convênios
FDA-1
3355.8256
Chefe do Setor de Controle da Dívida Pública
CAA-3
3355.8535
Chefe do Setor de Convênios
CAA-3
3355.8524
Gestor da Unidade de Administração Financeira
CAA-1
3355.8290
(2) Assistentes de Serviços
CAA-4
3355.8271
Chefe do Setor de Execução Orçamentária e Financeira
CAA-3
3355.8250
Chefe do Setor de Operações Financeiras
CAA-3
3355.8479
Gestor da Unidade de Controle Interno e Liquidação de Despesas
FDA-1
3355.8762/ 3355.8595
Chefe de Setor de Contratos e Convênios
CAA-3
3355.8595
Chefe de Divisão de Cadastramento de Fornecedores do SOFIN
CAA-2
3355.8642
Assistente de Serviços de Cadastramento
CAA-4
3355.8595
Gestor da Unidade de Convergência Contábil
FDA-1
3355.9046
(2) Assistentes de Serviços
CAA-4
3355.8835
Gestor da Unidade de Contabilidade
FDA-1
3355.8254
Assistente de Serviços
CAA-4
3355.8612
Chefe de Divisão de Registro Contábil
FDA-2
3355.8327
Chefe de Divisão de Prestação de Contas
CAA-2
3355.8584/3355.8429
Chefe de Setor de Análise e Acompanhamento Contábil
CAA-3
3355.8602
Assistente de Serviços
CAA-4
3355.8602
Assistente de Serviços da Documentação Contábil
CAA-4
3355.8327