ORGANOGRAMA SECRETARIA DE FINANÇAS | PCR

RECIFE
PREFEITURA

DATA: 05/2025

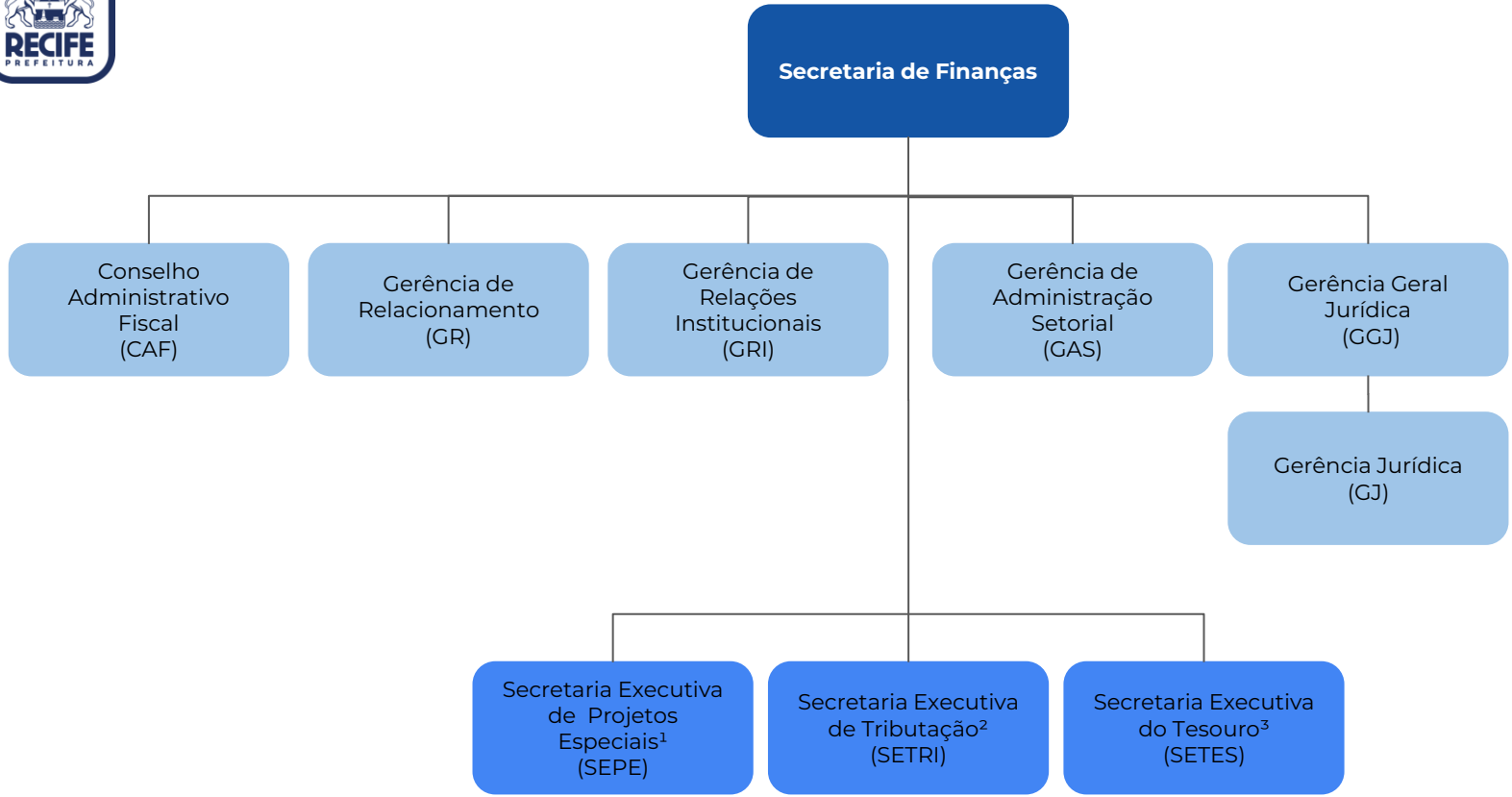
Secretaria de Finanças
Conselho Administrativo Fiscal (CAF)
Gerência de Relacionamento (GR)
Gerência de Relações Institucionais (GRI)
Gerência de Administração Setorial (GAS)
Gerência Geral Jurídica (GGJ)
Gerência Jurídica (GJ)
Secretaria Executiva de Projetos Especiais[1] (SEPE)
Secretaria Executiva de Tributação[2] (SETRI)
Secretaria Executiva do Tesouro[3] (SETES)

DATA: 05/2025

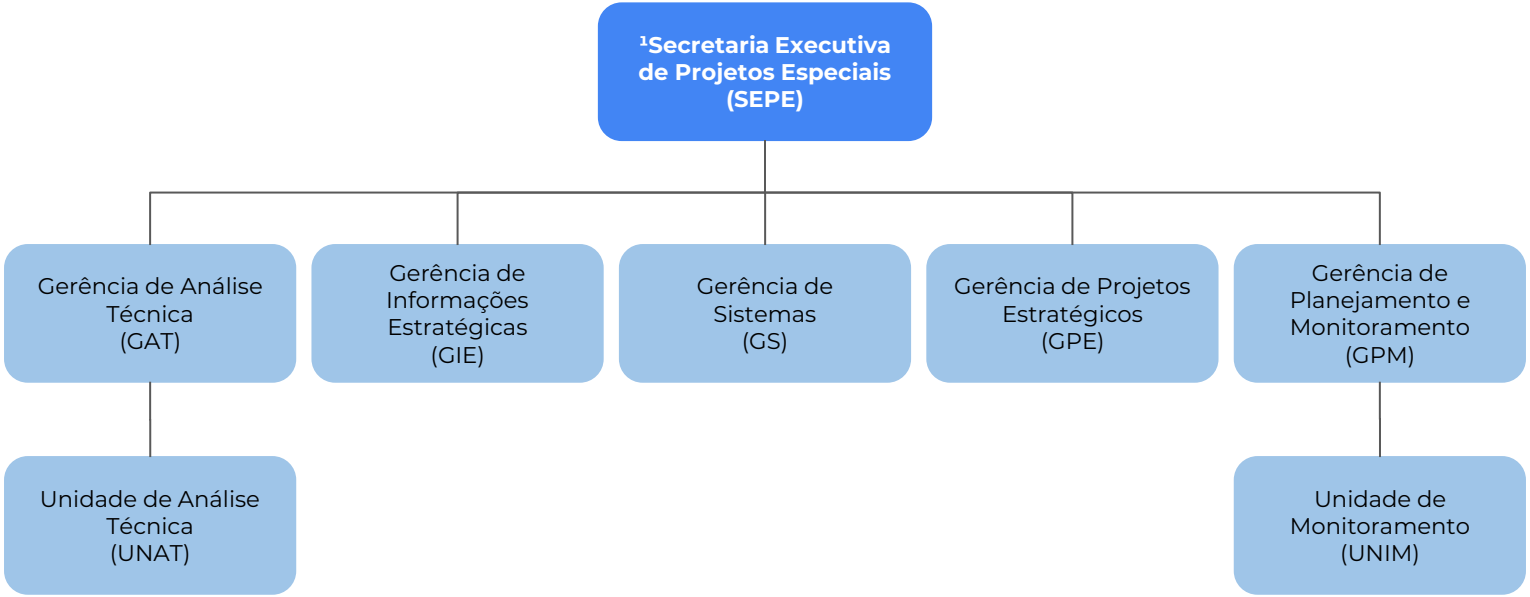
[1]Secretaria Executiva de Projetos Especiais (SEPE)
Gerência de Análise Técnica (GAT)
Gerência de Informações Estratégicas (GIE)
Gerência de Sistemas (GS)
Gerência de Projetos Estratégicos (GPE)
Gerência de Planejamento e Monitoramento (GPM)
Unidade de Análise Técnica (UNAT)
Unidade de Monitoramento (UNIM)

DATA: 05/2025

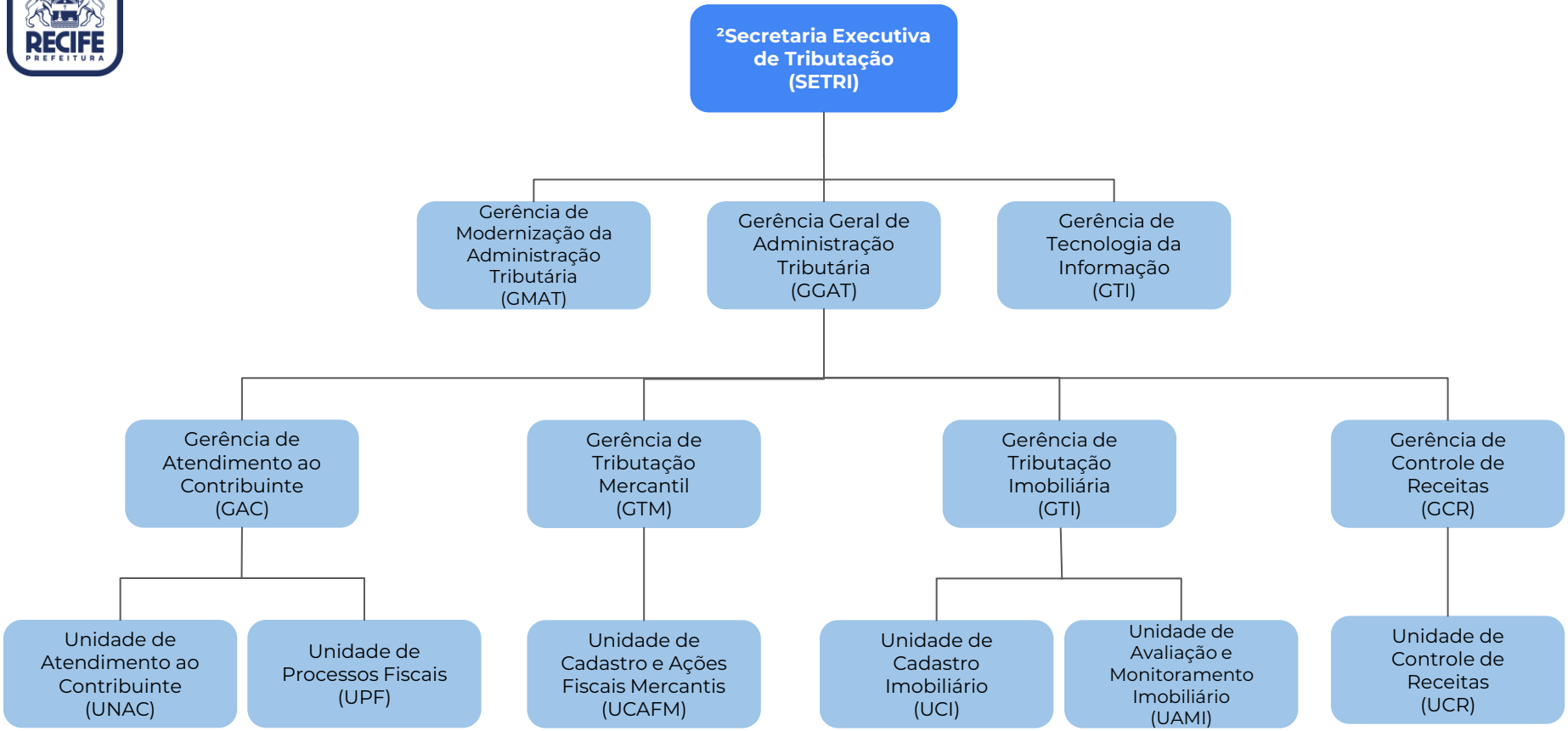
²Secretaria Executiva de Tributação (SETRI)
Gerência de Modernização da Administração Tributária (GMAT)
Gerência Geral de Administração Tributária (GGAT)
Gerência de Tecnologia da Informação (GTI)
Gerência de Atendimento ao Contribuinte (GAC)
Gerência de Tributação Mercantil (GTM)
Gerência de Tributação Imobiliária (GTI)
Gerência de Controle de Receitas (GCR)
Unidade de Atendimento ao Contribuinte (UNAC)
Unidade de Processos Fiscais (UPF)
Unidade de Cadastro e Ações Fiscais Mercantis (UCAFM)
Unidade de Cadastro Imobiliário (UCI)
Unidade de Avaliação e Monitoramento Imobiliário (UAMI)
Unidade de Controle de Receitas (UCR)

DATA: 05/2025

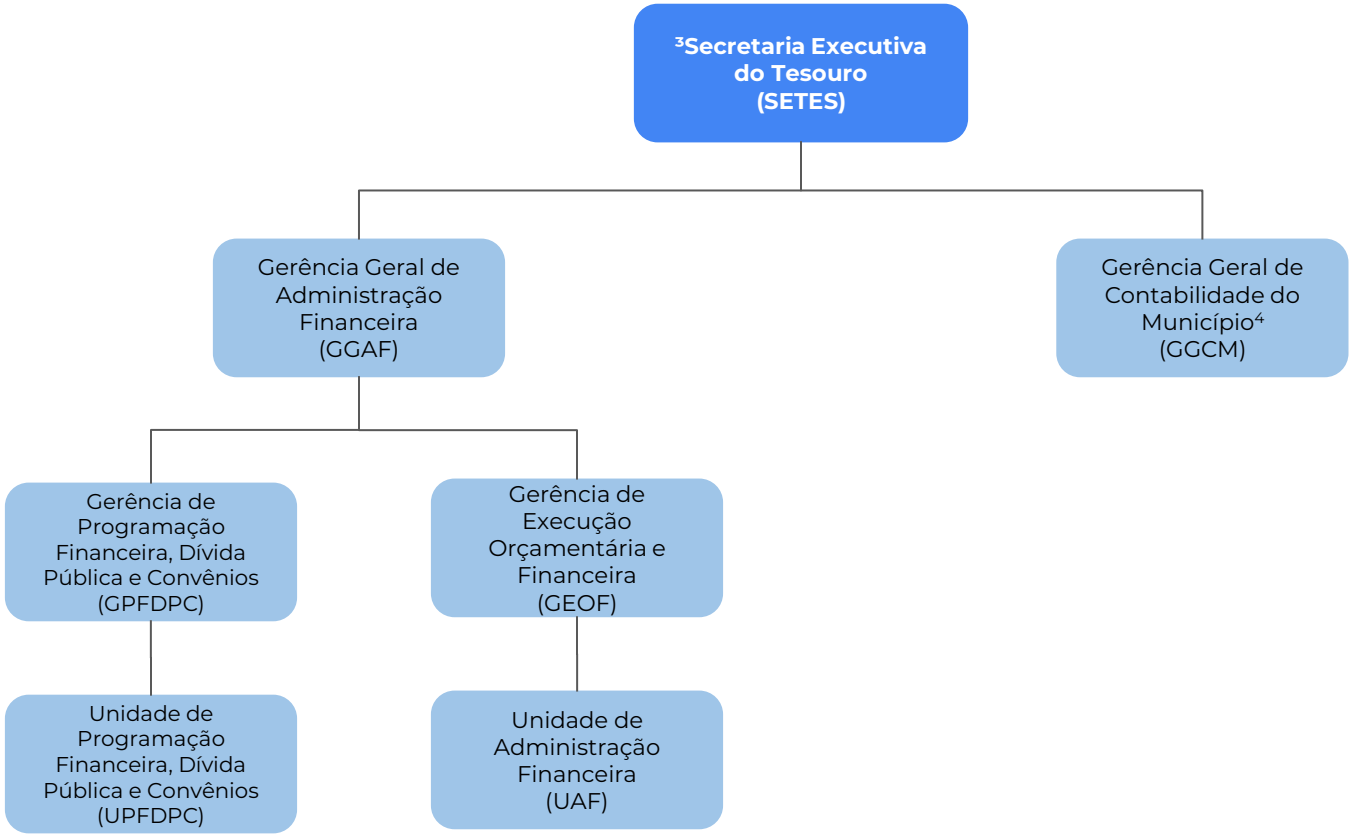
[3]Secretaria Executiva do Tesouro (SETES)
Gerência Geral de Administração Financeira (GGAF)
Gerência Geral de Contabilidade do Município[4] (GGCM)
Gerência de Programação Financeira, Dívida Pública e Convênios (GPFDPC)
Gerência de Execução Orçamentária e Financeira (GEOF)
Unidade de Programação Financeira, Dívida Pública e Convênios (UPFDPC)
Unidade de Administração Financeira (UAF)

DATA: 05/2025

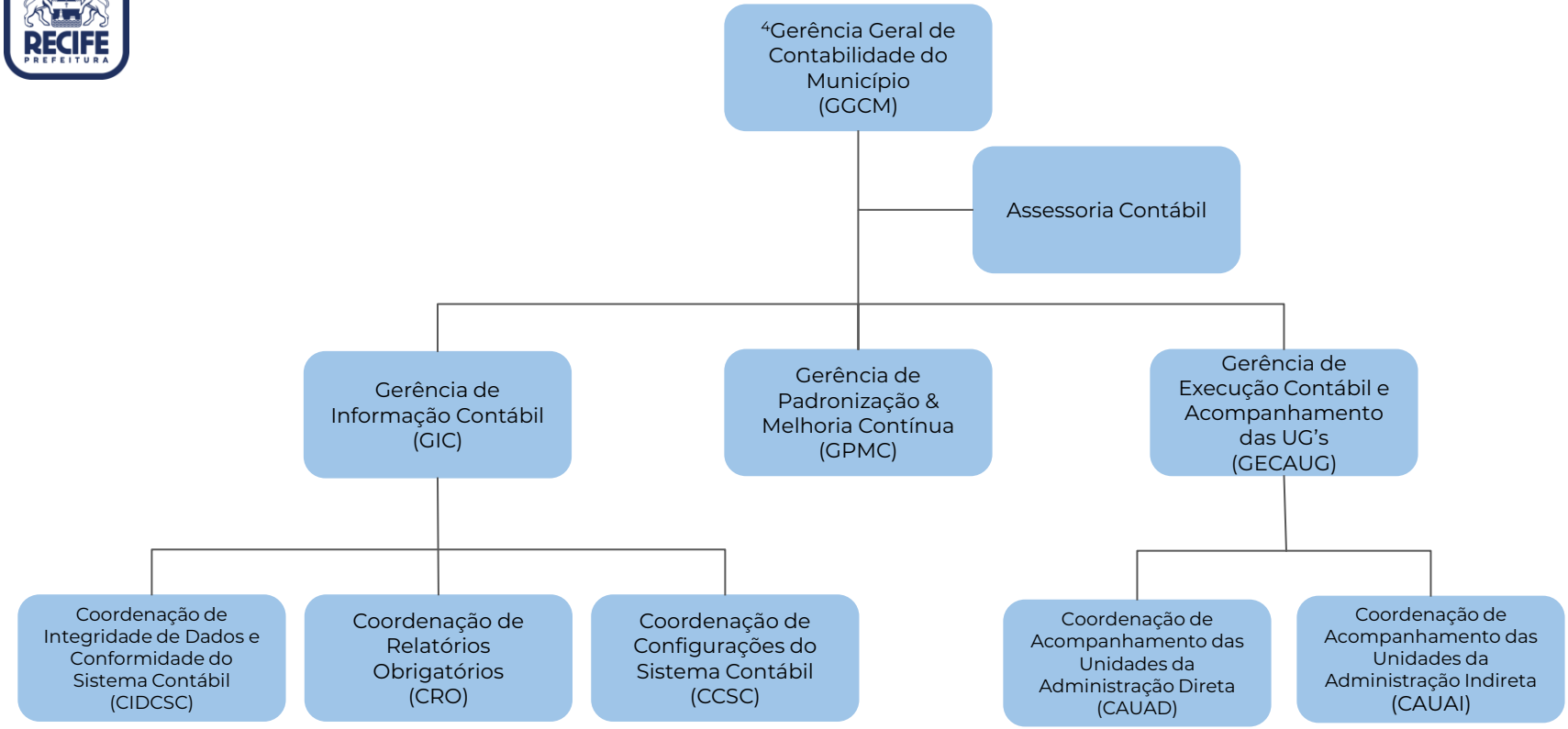
[4]Gerência Geral de Contabilidade do Município (GGCM)
Assessoria Contábil
Gerência de Informação Contábil (GIC)
Gerência de Padronização & Melhoria Contínua (GPMC)
Gerência de Execução Contábil e Acompanhamento das UG's (GECAUG)
Coordenação de Integridade de Dados e Conformidade do Sistema Contábil (CIDCSC)
Coordenação de Relatórios Obrigatórios (CRO)
Coordenação de Configurações do Sistema Contábil (CCSC)
Coordenação de Acompanhamento das Unidades da Administração Direta (CAUAD)
Coordenação de Acompanhamento das Unidades da Administração Indireta (CAUAI)