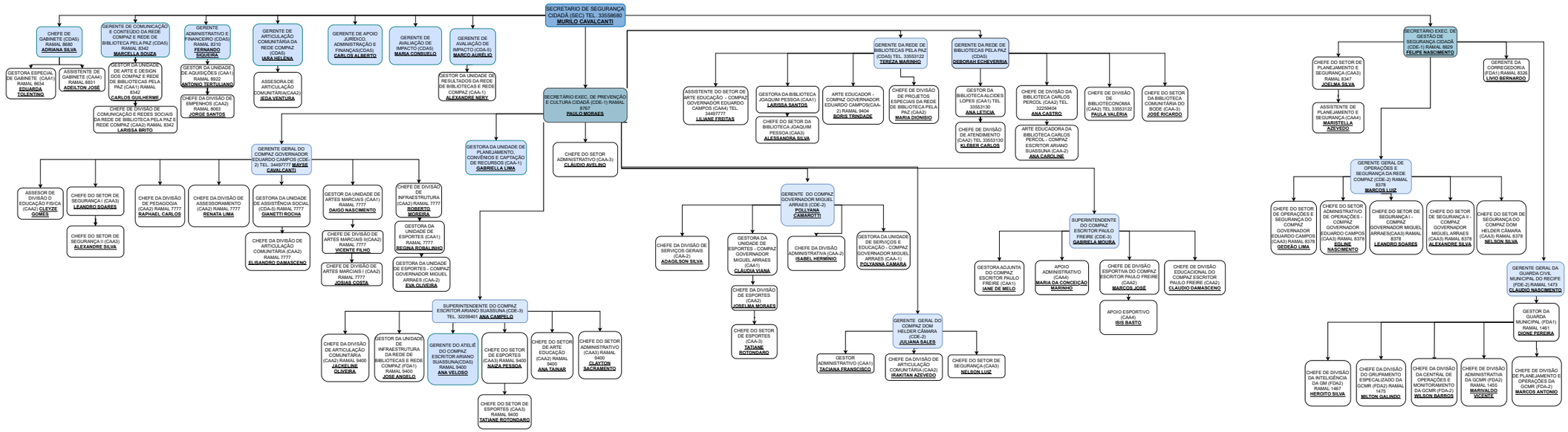
SECRETARIO DE SEGURANÇA CIDADÃ (SEC) TEL. 33558680 MURILO CAVALCANTI
CHEFE DE GABINETE (CDA5) RAMAL 8680 ADRIANA SILVA
GESTORA ESPECIAL DE GABINETE (CAA1) RAMAL 8634 EDUARDA TOLENTINO
ASSISTENTE DE GABINETE (CAA4) RAMAL 8551 ADEILTON JOSÉ
GERENTE DE COMUNICAÇÃO E CONTEÚDO DA REDE COMPAZ E REDE DE BIBLIOTECA PELA PAZ (CDA5) RAMAL 8342 MARCELLA SOUZA
GESTOR DA UNIDADE DE ARTE E DESIGN DOS COMPAZ E REDE DE BIBLIOTECAS PELA PAZ (CAA1) RAMAL 8342 CARLOS GUILHERME
CHEFE DE DIVISÃO DE COMUNICAÇÃO E REDES SOCIAIS DA REDE DE BIBLIOTECA PELA PAZ E REDE COMPAZ (CAA2) RAMAL 8342 LARISSA BRITO
GERENTE ADMINISTRATIVO E FINANCEIRO (CDA5) RAMAL 8310 FERNANDO SIQUEIRA
GESTOR DA UNIDADE DE AQUISIÇÕES (CAA1) RAMAL 8922 ANTONIO TERTULIANO
CHEFE DA DIVISÃO DE EMPENHOS (CAA2) RAMAL 8063 JORGE SANTOS
GERENTE DE ARTICULAÇÃO COMUNITÁRIA (CDA5) URA HELENA
ASSESORA DE ARTICULAÇÃO COMUNITÁRIA(CAA2) JEDA VENTURA
GERENTE DE APOIO JURÍDICO, ADMINISTRAÇÃO E FINANÇAS(CDA5) CARLOS ALBERTO
GERENTE DE AVALIAÇÃO DE IMPACTO (CDA5) MARIA CONSUELO
GERENTE DE AVALIAÇÃO DE IMPACTO (CDA-5) MARCO AURÉLIO
GESTOR DA UNIDADE DE RESULTADOS DA REDE DE BIBLIOTECAS E REDE COMPAZ (CAA-1) ALEXANDRE NERY
SECRETÁRIO EXEC. DE PREVENÇÃO E CULTURA CIDADÃ (CDE-1) RAMAL 8767 PAULO MORAES
CHEFE DO SETOR ADMINISTRATIVO (CAA-3) CLAUDIO AVELINO
GERENTE GERAL DO COMPAZ GOVERNADOR EDUARDO CAMPOS (CDE-2) TEL. 3449777 MARYE CAVALCANTI
ASSESOR DE DIVISÃO D EDUCAÇÃO FISICA (CAA2) CLEYZE GOMES
CHEFE DO SETOR DE SEGURANÇA I (CAA3) LEANDRO SOARES
CHEFE DO SETOR DE SEGURANÇA II (CAA3) ALEXANDRE SILVA
CHEFE DA DIVISÃO DE PEDAGOGIA (CAA2) RAMAL 7777 RAPHAEL CARLOS
CHEFE DA DIVISÃO DE ASSESSORAMENTO (CAA2) RAMAL 7777 RENATA LIMA
GESTORA DA UNIDADE DE ASSISTÊNCIA SOCIAL (CDA-5) RAMAL 7777 GIANETTI ROCHA
CHEFE DA DIVISÃO DE ARTICULAÇÃO COMUNITÁRIA (CAA2) RAMAL 7777 ELISANDRO DAMASCENO
GESTOR DA UNIDADE DE ARTES MARCIAIS (CAA1) RAMAL 7777 DAIGO NASCIMENTO
CHEFE DE DIVISÃO DE ARTES MARCIAIS II(CAA2) RAMAL 7777 VICENTE FILHO
CHEFE DE DIVISÃO DE ARTES MARCIAIS I (CAA2) RAMAL 7777 JOSIAS COSTA
CHEFE DE DIVISÃO DE INFRAESTRUTURA (CAA2) RAMAL 7777 ROBERTO MOREIRA
GESTORA DA UNIDADE DE ESPORTES (CAA1) RAMAL 7777 SEGINA ROBALINHO
GESTORA DA UNIDADE DE ESPORTES - COMPAZ GOVERNADOR MIGUEL ARRAES (CAA-2) EVA OLIVEIRA
GESTORA DA UNIDADE DE PLANEJAMENTO, CONVÊNIOS E CAPTAÇÃO DE RECURSOS (CAA-1) GABRIELLA LIMA
SUPERINTENDENTE DO COMPAZ ESCRITOR ARIANO SUASSUNA (CDE-3) TEL. 32259401 ANA CAMPELO
CHEFE DA DIVISÃO DE ARTICULAÇÃO COMUNITÁRIA (CAA2) RAMAL 9400 JACKELINE OLIVEIRA
GESTOR DA UNIDADE DE INFRAESTRUTURA DA REDE DE BIBLIOTECAS E REDE COMPAZ (FDA1) RAMAL 9400 JOSE ANGELO
GERENTE DO ATELIÊ DO COMPAZ ESCRITOR ARIANO SUASSUNA(CDA5) RAMAL 9400 ANA VELOSO
CHEFE DO SETOR DE ESPORTES (CAA3) RAMAL 9400 NAIZA PESSOA
CHEFE DO SETOR DE ESPORTES (CAA3) RAMAL 9400 TATIANE ROTONDARO
CHEFE DO SETOR DE ARTE EDUCAÇÃO (CAA2) RAMAL 9400 ANA TAINAR
CHEFE DO SETOR ADMINISTRATIVO (CAA3) RAMAL 9400 CLAYTON SACRAMENTO
GERENTE DA REDE DE BIBLIOTECAS PELA PAZ (CDA5) TEL. 33553122 TEREZA MARINHO
ASSISTENTE DO SETOR DE ARTE EDUCAÇÃO - COMPAZ GOVERNADOR EDUARDO CAMPOS (CAA4) TEL. 3449777 LILIANE FREITAS
GESTORA DA BIBLIOTECA JOAQUIM PESSOA (CAA1) LARISSA SANTOS
CHEFE DO SETOR DA BIBLIOTECA JOAQUIM PESSOA (CAA3) ALESSANDRA SILVA
ARTE EDUCADOR - COMPAZ GOVERNADOR EDUARDO CAMPOS(CAA-2) RAMAL 9404 BORIS TRINDADE
CHEFE DE DIVISÃO DE PROJETOS ESPECIAIS DA REDE DE BIBLIOTECA PELA PAZ (CAA2) MARIA DIONISIO
GERENTE DA REDE DE BIBLIOTECAS PELA PAZ (CDA5) DEBORAH ECHEVERRIA
GESTOR DA BIBLIOTECA ALCIDES LOPES (CAA1) TEL 33553130 ANA LETICIA
CHEFE DE DIVISÃO DE ATENDIMENTO (CAA2) TEL 33553130 KLEBER CARLOS
CHEFE DE DIVISÃO DA BIBLIOTECA CARLOS PERCOL (CAA2) TEL. 32259404 ANA CASTRO
ARTE EDUCADORA DA BIBLIOTECA CARLOS PERCOL - COMPAZ ESCRITOR ARIANO SUASSUNA (CAA-2) ANA CAROLINE
CHEFE DE DIVISÃO DE BIBLIOTECONOMIA (CAA2) TEL 33553122 PAULA VALÉRIA
CHEFE DO SETOR DA BIBLIOTECA COMUNITÁRIA DO BODE (CAA-3) JOSÉ RICARDO
GERENTE DO COMPAZ GOVERNADOR MIGUEL ARRAES (CDE-2) POLLYANA CAMAROTTI
CHEFE DA DIVISÃO DE SERVIÇOS GERAIS (CAA-2) ADAGILSON SILVA
GESTORA DA UNIDADE DE ESPORTES - COMPAZ GOVERNADOR MIGUEL ARRAES (CAA1) CLÁUDIA VIANA
CHEFE DA DIVISÃO DE ESPORTES (CAA2) JOSELMA MORAES
CHEFE DO SETOR DE ESPORTES (CAA-3) TATIANE ROTONDARO
CHEFE DA DIVISÃO ADMINISTRATIVA (CAA-2) ISABEL HERMÍNIO
GESTORA DA UNIDADE DE SERVIÇOS E EDUCAÇÃO - COMPAZ GOVERNADOR MIGUEL ARRAES (CAA-1) POLYANNA CAMARÁ
SUPERINTENDENTE DO COMPAZ ESCRITOR PAULO FREIRE (CDE-3) GABRIELA MOURA
GESTORA ADJUNTA DO COMPAZ ESCRITOR PAULO FREIRE (CAA1) IANE DE MELO
APOIO ADMINISTRATIVO (CAA4) MARIA DA CONCEIÇÃO MARINHO
CHEFE DE DIVISÃO ESPORTIVA DO COMPAZ ESCRITOR PAULO FREIRE (CAA2) MARCOS JOSÉ
APOIO ESPORTIVO (CAA4) ISIS BASTO
CHEFE DE DIVISÃO EDUCACIONAL DO COMPAZ ESCRITOR PAULO FREIRE (CAA2) CLAUDIO DAMASCENO
GERENTE GERAL DO COMPAZ DOM HELDER CÂMARA (CDE-2) JULIANA SALES
GESTOR ADMINISTRATIVO (CAA1) JACIANA FRANCISCO
CHEFE DA DIVISÃO DE ARTICULAÇÃO COMUNITÁRIA (CAA2) IRAKITAN AZEVEDO
CHEFE DO SETOR DE SEGURANÇA (CAA3) NELSON LUIZ
SECRETÁRIO EXEC. DE GESTÃO DE SEGURANÇA CIDADÃ (CDE-1) RAMAL 8829 FELIPE NASCIMENTO
CHEFE DO SETOR DE PLANEJAMENTO E SEGURANÇA (CAA3) RAMAL 8347 JOELMA SILVA
ASSISTENTE DE PLANEJAMENTO E SEGURANÇA (CAA4) MARISTELLA AZEVEDO
GERENTE DA CORREGEDORIA (FDA1) RAMAL 8326 LINO BERNARDO
GERENTE GERAL DE OPERAÇÕES E SEGURANÇA DA REDE COMPAZ (CDE-2) RAMAL 8378 MARCOS LUIZ
CHEFE DO SETOR DE OPERAÇÕES E SEGURANÇA DO COMPAZ GOVERNADOR EDUARDO CAMPOS (CAA3) RAMAL 8378 GEDEÃO LIMA
CHEFE DO SETOR ADMINISTRATIVO DE OPERAÇÕES - COMPAZ GOVERNADOR EDUARDO CAMPOS (CAA3) RAMAL 8378 EGLINE NASCIMENTO
CHEFE DO SETOR DE SEGURANÇA I - COMPAZ GOVERNADOR MIGUEL ARRAES(CAA3) RAMAL 8378 LEANDRO SOARES
CHEFE DO SETOR DE SEGURANÇA II - COMPAZ GOVERNADOR MIGUEL ARRAES (CAA3) RAMAL 8378 ALEXANDRE SILVA
CHEFE DO SETOR DE SEGURANÇA DO COMPAZ DOM HELDER CÂMARA (CAA3) RAMAL 8378 NELSON SILVA
GERENTE GERAL DA GUARDA CIVIL MUNICIPAL DO RECIFE (FDE-2) RAMAL 1473 CLAUDIO NASCIMENTO
GESTOR DA GUARDA MUNICIPAL (FDA1) RAMAL 1461 DIONE PEREIRA
CHEFE DE DIVISÃO DA INTELIGÊNCIA DA GM (FDA2) RAMAL 1467 HERIOITO SILVA
CHEFE DA DIVISÃO DO GRUPAMENTO ESPECIALIZADO DA GCMR (FDA2) RAMAL 1475 WILTON GALINDO
CHEFE DA DIVISÃO DA CENTRAL DE OPERAÇÕES E MONITORAMENTO DA GCMR (FDA-2) WILSON BARROS
CHEFE DE DIVISÃO ADMINISTRATIVA DA GCMR (FDA2) RAMAL 1455 MARIVALDO VICENTE
CHEFE DE DIVISÃO DE PLANEJAMENTO E OPERAÇÕES DA GCMR (FDA-2) MARCOS ANTONIO