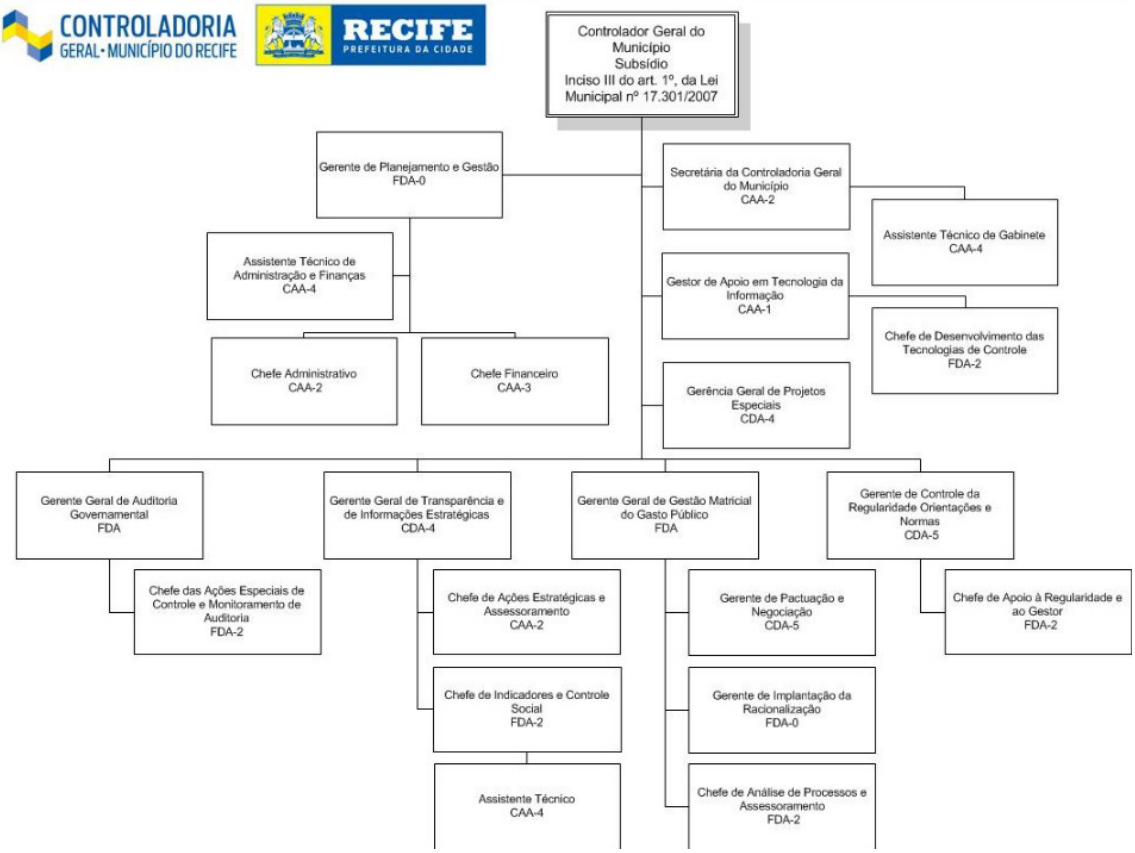
CONTROLADORIA GERAL • MUNICÍPIO DO RECIFE
RECIFE PREFEITURA DA CIDADE
Controlador Geral do Município Subsídio Inciso III do art. 1º, da Lei Municipal nº 17.301/2007
Gerente de Planejamento e Gestão FDA-0
Secretária da Controladoria Geral do Município CAA-2
Assistente Técnico de Gabinete CAA-4
Assistente Técnico de Administração e Finanças CAA-4
Gestor de Apoio em Tecnologia da Informação CAA-1
Chefe de Desenvolvimento das Tecnologias de Controle FDA-2
Chefe Administrativo CAA-2
Chefe Financeiro CAA-3
Gerência Geral de Projetos Especiais CDA-4
Gerente Geral de Auditoria Governamental FDA
Gerente Geral de Transparência e de Informações Estratégicas CDA-4
Gerente Geral de Gestão Matricial do Gasto Público FDA
Gerente de Controle da Regularidade Orientações e Normas CDA-5
Chefe das Ações Especiais de Controle e Monitoramento de Auditoria FDA-2
Chefe de Ações Estratégicas e Assessoramento CAA-2
Chefe de Indicadores e Controle Social FDA-2
Assistente Técnico CAA-4
Gerente de Pactuação e Negociação CDA-5
Gerente de Implantação da Racionalização FDA-0
Chefe de Análise de Processos e Assessoramento FDA-2
Chefe de Apoio à Regularidade e ao Gestor FDA-2